



VersaillesGrandParc  
communauté d'agglomération

# BUDGET PRIMITIF 2021

## BUDGET PRINCIPAL

**Maquette réglementaire du budget**

*Conseil communautaire du 6 avril 2021*

VersaillesGrandParc.fr

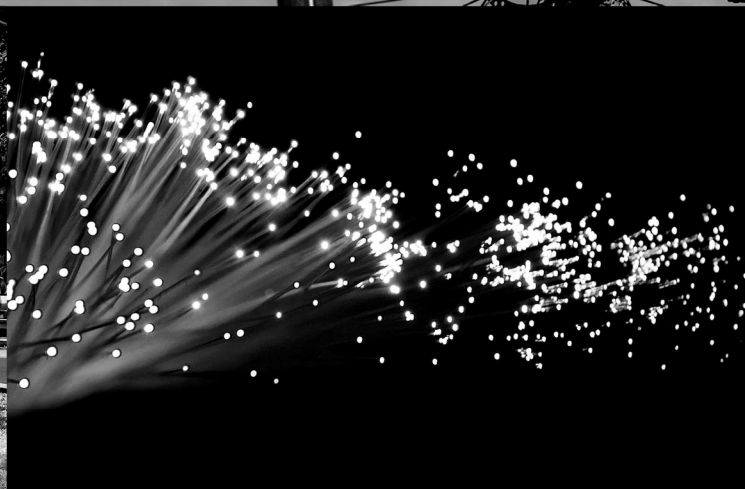

## REPUBLIQUE FRANÇAISE

**EPCI - CA VERSAILLES GRAND PARC (1)**

**AGREGE AU BUDGET PRINCIPAL DE (2)**

Numéro SIRET : 24780058400036

POSTE COMPTABLE : Trésorier de Versailles Municipale

**M. 14**

**Budget primitif**

**voté par nature**

BUDGET : Budget principal (3)

ANNEE 2021

(1) Indiquer la nature juridique et le nom de la collectivité ou de l'établissement (commune, CCAS, EPCI, syndicat mixte, etc).

(2) A renseigner uniquement pour les budgets annexes.

(3) Indiquer le budget concerné : budget principal ou libellé du budget annexe.

# Sommaire

## I - Informations générales (6)

A - Informations statistiques, fiscales et financières	4
B - Modalités de vote du budget	5

## II - Présentation générale du budget

A1 - Vue d'ensemble - Sections	6
A2 - Vue d'ensemble - Section de fonctionnement - Chapitres	7
A3 - Vue d'ensemble - Section d'investissement - Chapitres	9
B1 - Balance générale du budget - Dépenses	11
B2 - Balance générale du budget - Recettes	13

## III - Vote du budget

A1 - Section de fonctionnement - Détail des dépenses	15
A2 - Section de fonctionnement - Détail des recettes	18
B1 - Section d'investissement - Détail des dépenses	20
B2 - Section d'investissement - Détail des recettes	22
B3 - Opérations d'équipement - Détail des chapitres et articles	24

## IV - Annexes (7)

### A - Eléments du bilan

A1 - Présentation croisée par fonction (1)	33
A1.1 - Présentation croisée par fonction - Détail fonctionnement	38
A1.2 - Présentation croisée par fonction - Détail investissement	60
A2.1 - Etat de la dette - Détail des crédits de trésorerie	Sans Objet
A2.2 - Etat de la dette - Répartition par nature de dette	Sans Objet
A2.3 - Etat de la dette - Répartition des emprunts par structure de taux	Sans Objet
A2.4 - Etat de la dette - Typologie de la répartition de l'encours	Sans Objet
A2.5 - Etat de la dette - Détail des opérations de couverture	Sans Objet
A2.6 - Etat de la dette - Dette pour financer l'emprunt d'un autre organisme	Sans Objet
A2.7 - Etat de la dette - Autres dettes	Sans Objet
A3 - Méthodes utilisées pour les amortissements	93
A4 - Etat des provisions	95
A5 - Etalement des provisions	Sans Objet
A6.1 - Equilibre des opérations financières - Dépenses	96
A6.2 - Equilibre des opérations financières - Recettes	97
A7.1.1 - Etats des dépenses et recettes des services d'eau et d'assainissement - Fonctionnement (2)	Sans Objet
A7.1.2 - Etats des dépenses et recettes des services d'eau et d'assainissement - Investissement (2)	Sans Objet
A7.2.1 - Etats de la répartition de la TEOM - Fonctionnement (3)	99
A7.2.2 - Etats de la répartition de la TEOM - Investissement (3)	101
A8 - Etat des charges transférées	Sans Objet
A9 - Détail des opérations pour le compte de tiers	102

### B - Engagements hors bilan

B1.1 - Etat des emprunts garantis par la commune ou l'établissement (4)	105
B1.2 - Calcul du ratio d'endettement relatif aux garanties d'emprunt	Sans Objet
B1.3 - Etat des contrats de crédit-bail	Sans Objet
B1.4 - Etat des contrats de partenariat public-privé	Sans Objet
B1.5 - Etat des autres engagements donnés	Sans Objet
B1.6 - Etat des engagements reçus	Sans Objet
B1.7 - Subventions versées dans le cadre du vote du budget (5)	Sans Objet
B2.1 - Etat des autorisations de programme et des crédits de paiement afférents	116
B2.2 - Etat des autorisations d'engagement et des crédits de paiement afférents	Sans Objet
B3 - Emploi des recettes grevées d'une affectation spéciale	Sans Objet

### C - Autres éléments d'informations

C1 - Etat du personnel	117
C2 - Liste des organismes dans lesquels a été pris un engagement financier (4)	Sans Objet
C3.1 - Liste des organismes de regroupement auxquels adhère la commune ou l'établissement	121
C3.2 - Liste des établissements publics créés	Sans Objet
C3.3 - Liste des services individualisés dans un budget annexe	122
C3.4 - Liste des services assujettis à la TVA et non érigés en budget annexe	123

### D - Décision en matière de taux de contributions directes - Arrêté et signatures

D1 - Décision en matière de taux de contributions directes	124
--	-----

- (1) Cette présentation est obligatoire pour les communes de 3 500 habitants et plus (art. L. 2312-3 du CGCT), les groupements comprenant au moins une commune de 3 500 habitants et plus (art. R. 5211-14 du CGCT) et leurs établissements publics. Elle n'a cependant pas à être produite par les services et activité unique érigés en établissement public ou budget annexe. Les autres communes et établissements peuvent les présenter de manière facultative.
- (2) Cet état ne peut être produit que par les communes dont la population est inférieure à 500 habitants et qui gèrent les services de distribution de l'eau potable et d'assainissement sous forme de régie simple sans budget annexe (art. L. 2221-11 du CGCT).
- (3) Cet état est obligatoirement produit par les communes et groupements de communes de 10 000 habitants et plus ayant institué la TEOM et assurant au moins la collecte des déchets ménagers (art. L. 2313-1 du CGCT).
- (4) Ces états ne sont obligatoires que pour les communes de 3 500 habitants et plus (art. L. 2313-1 du CGCT), les groupements comprenant au moins une commune de 3 500 habitants et plus (art. L. 5211-36 du CGCT, art. L. 5711-1 du CGCT) et leurs établissements publics.
- (5) Si la commune ou l'établissement décide d'attribuer des subventions dans le cadre du budget dans les conditions décrites à l'article L. 2311-7 du CGCT.
- (6) Les associations syndicales autorisées doivent utiliser leur état particulier « *Informations générales* » annexé à l'arrêté n° NOR : INTB1237402A, relatif au cadre budgétaire et comptable applicable aux associations syndicales autorisées.
- (7) Les associations syndicales autorisées remplissent et joignent uniquement les états qui les concernent au titre de l'exercice et au titre du détail des comptes de bilan.

Préciser, pour chaque annexe, si l'état est sans objet le cas échéant.

<b>Code INSEE</b> 24780058	<b>CA VERSAILLES GRAND PARC</b> Budget principal	<b>BP</b> 2021
-------------------------------	---	-------------------

<b>I – INFORMATIONS GENERALES</b>	<b>I</b>
<b>INFORMATIONS STATISTIQUES, FISCALES ET FINANCIERES</b>	<b>A</b>

Informations statistiques	Valeurs
Population totale (colonne h du recensement INSEE) :	269 179
Nombre de résidences secondaires (article R. 2313-1 <i>in fine</i> ) :	2 132
Nom de l'EPCI à fiscalité propre auquel la commune adhère :	

Potentiel fiscal et financier (1)		Valeurs par hab. (population DGF)	Moyennes nationales du potentiel financier par habitants de la strate
Fiscal	Financier		
154 749 495,00	0	569,30	0

Informations financières – ratios (2)		Valeurs	Moyennes nationales de la strate (3)
1	Dépenses réelles de fonctionnement/population	1 289,45	0
2	Produit des impositions directes/population	267,33	0
3	Recettes réelles de fonctionnement/population	660,22	0
4	Dépenses d'équipement brut/population	130,42	0
5	Encours de dette/population	0	0
6	DGF/population	97,46	0
7	Dépenses de personnel/dépenses réelles de fonctionnement (2)	7,25 %	NaN %
8	Dépenses de fonct. et remb. dette en capital/recettes réelles de fonct. (2)	195,33 %	NaN %
9	Dépenses d'équipement brut/recettes réelles de fonctionnement (2)	19,75 %	
10	Encours de la dette/recettes réelles de fonctionnement (2)	0 %	NaN %

Dans l'ensemble des tableaux, les cases grisées ne doivent pas être remplies.

(1) Il s'agit du potentiel fiscal et du potentiel financier définis à l'article L. 2334-4 du code général des collectivités territoriales qui figurent sur la fiche de répartition de la DGF de l'exercice N-1 établie sur la base des informations N-2 (transmise par les services préfectoraux).

(2) Les ratios 1 à 6 sont obligatoires pour les communes de 3 500 habitants et plus et leurs établissements publics administratifs ainsi que pour les EPCI dotés d'une fiscalité propre comprenant au moins une commune de 3 500 habitants et plus.

Les ratios 7 à 10 sont obligatoires pour les communes de 10 000 habitants et plus et leurs établissements publics administratifs ainsi que pour les EPCI dotés d'une fiscalité propre comprenant au moins une commune de 10 000 habitants et plus (cf. articles L. 2313-1, L. 2313-2, R. 2313-1, R. 2313-2 et R. 5211-15 du CGCT). Pour les caisses des écoles, les EPCI non dotés d'une fiscalité propre et les syndicats mixtes associant exclusivement des communes et des EPCI, il conviendra d'appliquer les ratios prévus respectivement par les articles R. 2313-7, R. 5211-15 et R. 5711-3 du CGCT.

(3) Il convient d'indiquer les moyennes de la catégorie de l'organisme en cause (commune, communauté urbaine, communauté d'agglomération, ...) et les sources d'où sont tirées les informations (statistiques de la direction générale des collectivités locales ou de la direction générale de la comptabilité publique). Il s'agit des moyennes de la dernière année connue.

<b>I – INFORMATIONS GENERALES</b>	<b>I</b>
<b>MODALITES DE VOTE DU BUDGET</b>	<b>B</b>

I – L'assemblée délibérante a voté le présent budget par nature :

- au niveau (1) du chapitre pour la section de fonctionnement,
- au niveau (1) du chapitre pour la section d'investissement.
  - avec (2) les chapitres « opérations d'équipement » de l'état III B 3.
  - sans (3) vote formel sur chacun des chapitres.

La liste des articles spécialisés sur lesquels l'ordonnateur ne peut procéder à des virements d'article à article est la suivante :

II – En l'absence de mention au paragraphe I ci-dessus, le budget est réputé voté par chapitre, et, en section d'investissement, sans chapitre de dépense « opération d'équipement ».

III – Les provisions sont (4) semi-budgétaires (pas d'inscriptions en recettes de la section d'investissement) .

IV – La comparaison avec le budget précédent (cf. colonne « Pour mémoire ») s'effectue par rapport à la colonne du budget (5) primitif de l'exercice précédent.

V – Le présent budget a été voté (6) avec reprise anticipée des résultats de l'exercice N-1.

(1) A compléter par « du chapitre » ou « de l'article ».

(2) Indiquer « avec » ou « sans » les chapitres opérations d'équipement.

(3) Indiquer « avec » ou « sans » vote formel.

(4) A compléter par un seul des deux choix suivants :

- semi-budgétaires (pas d'inscription en recette de la section d'investissement),
- budgétaires (délibération n° ..... du .....).

(5) Indiquer « primitif de l'exercice précédent » ou « cumulé de l'exercice précédent ».

(6) A compléter par un seul des trois choix suivants :

- sans reprise des résultats de l'exercice N-1,
- avec reprise des résultats de l'exercice N-1 après le vote du compte administratif N-1,
- avec reprise anticipée des résultats de l'exercice N-1.

<b>II – PRESENTATION GENERALE DU BUDGET</b>	<b>II</b>
<b>VUE D'ENSEMBLE</b>	<b>A1</b>

**FONCTIONNEMENT**

		DEPENSES DE LA SECTION DE FONCTIONNEMENT	RECETTES DE LA SECTION DE FONCTIONNEMENT
<b>V O T E</b>	<b>CREDITS DE FONCTIONNEMENT VOTES AU TITRE DU PRESENT BUDGET (1)</b>	183 608 000,00	178 338 244,79

+

+

+

<b>R E P O R T S</b>	<b>RESTES A REALISER (R.A.R) DE L'EXERCICE PRECEDENT (2)</b>	0,00	0,00
	<b>002 RESULTAT DE FONCTIONNEMENT REPORTE (2)</b>	(si déficit) 0,00	(si excédent) 5 269 755,21

=

=

=

<b>TOTAL DE LA SECTION DE FONCTIONNEMENT (3)</b>	<b>183 608 000,00</b>	<b>183 608 000,00</b>
--	-----------------------	-----------------------

**INVESTISSEMENT**

		DEPENSES DE LA SECTION D'INVESTISSEMENT	RECETTES DE LA SECTION D'INVESTISSEMENT
<b>V O T E</b>	<b>CREDITS D'INVESTISSEMENT (1) VOTES AU TITRE DU PRESENT BUDGET (y compris le compte 1068)</b>	23 521 726,00	27 371 514,39

+

+

+

<b>R E P O R T S</b>	<b>RESTES A REALISER (R.A.R) DE L'EXERCICE PRECEDENT (2)</b>	5 593 937,18	240 798,00
	<b>001 SOLDE D'EXECUTION DE LA SECTION D'INVESTISSEMENT REPORTE (2)</b>	(si solde négatif) 0,00	(si solde positif) 1 503 350,79

=

=

=

<b>TOTAL DE LA SECTION D'INVESTISSEMENT (3)</b>	<b>29 115 663,18</b>	<b>29 115 663,18</b>
---	----------------------	----------------------

**TOTAL**

<b>TOTAL DU BUDGET (3)</b>	<b>212 723 663,18</b>	<b>212 723 663,18</b>
----------------------------	-----------------------	-----------------------

(1) Au budget primitif, les crédits votés correspondent aux crédits votés lors de cette étape budgétaire. De même, pour les décisions modificatives et le budget supplémentaire, les crédits votés correspondent aux crédits votés lors de l'étape budgétaire sans sommation avec ceux antérieurement votés lors du même exercice.

(2) A servir uniquement en cas de reprise des résultats de l'exercice précédent, soit après le vote du compte administratif, soit en cas de reprise anticipée des résultats.

Les restes à réaliser de la section de fonctionnement correspondent en dépenses, aux dépenses engagées non mandatées et non rattachées telles qu'elles ressortent de la comptabilité des engagements et en recettes, aux recettes certaines n'ayant pas donné lieu à l'émission d'un titre et non rattachées (R. 2311-11 du CGCT).

Les restes à réaliser de la section d'investissement correspondent en dépenses, aux dépenses engagées non mandatées au 31/12 de l'exercice précédent telles qu'elles ressortent de la comptabilité des engagements et aux recettes certaines n'ayant pas donné lieu à l'émission d'un titre au 31/12 de l'exercice précédent (R. 2311-11 du CGCT).

(3) Total de la section de fonctionnement = RAR + résultat reporté + crédits de fonctionnement votés.

Total de la section d'investissement = RAR + solde d'exécution reporté + crédits d'investissement votés.

Total du budget = Total de la section de fonctionnement + Total de la section d'investissement.



<b>II - PRESENTATION GENERALE DU BUDGET</b>	<b>II</b>
<b>SECTION DE FONCTIONNEMENT – CHAPITRES</b>	<b>A2</b>

## DEPENSES DE FONCTIONNEMENT

Chap.	Libellé	Pour mémoire budget précédent (1)	Restes à réaliser N-1 (2)	Propositions nouvelles	VOTE (3)	TOTAL (= RAR + vote)
011	Charges à caractère général	31 568 468,00	0,00	32 354 679,00	32 354 679,00	32 354 679,00
012	Charges de personnel, frais assimilés	12 455 102,00	0,00	12 700 090,00	12 700 090,00	12 700 090,00
014	Atténuations de produits	118 460 600,00	0,00	118 378 500,00	118 378 500,00	118 378 500,00
65	Autres charges de gestion courante	4 911 616,00	0,00	4 649 630,00	4 649 630,00	4 649 630,00
656	Frais fonctionnement des groupes d'élus	0,00	0,00	0,00	0,00	0,00
<b>Total des dépenses de gestion courante</b>		<b>167 395 786,00</b>	<b>0,00</b>	<b>168 082 899,00</b>	<b>168 082 899,00</b>	<b>168 082 899,00</b>
66	Charges financières	0,00	0,00	10 000,00	10 000,00	10 000,00
67	Charges exceptionnelles	6 058 214,00	0,00	5 395 101,00	5 395 101,00	5 395 101,00
68	Dotations provisions semi-budgétaires (4)	0,00		0,00	0,00	0,00
022	Dépenses imprévues	150 000,00		0,00	0,00	0,00
<b>Total des dépenses réelles de fonctionnement</b>		<b>173 604 000,00</b>	<b>0,00</b>	<b>173 488 000,00</b>	<b>173 488 000,00</b>	<b>173 488 000,00</b>
023	Virement à la section d'investissement (5)	6 000 000,00		4 890 000,00	4 890 000,00	4 890 000,00
042	Opérat° ordre transfert entre sections (5)	5 000 000,00		5 230 000,00	5 230 000,00	5 230 000,00
043	Opérat° ordre intérieur de la section (5)	0,00		0,00	0,00	0,00
<b>Total des dépenses d'ordre de fonctionnement</b>		<b>11 000 000,00</b>		<b>10 120 000,00</b>	<b>10 120 000,00</b>	<b>10 120 000,00</b>
<b>TOTAL</b>		<b>184 604 000,00</b>	<b>0,00</b>	<b>183 608 000,00</b>	<b>183 608 000,00</b>	<b>183 608 000,00</b>

+

<b>D 002 RESULTAT REPORTE OU ANTICIPE (2)</b>	<b>0,00</b>
---	-------------

=

<b>TOTAL DES DEPENSES DE FONCTIONNEMENT CUMULEES</b>	<b>183 608 000,00</b>
--	-----------------------

## RECETTES DE FONCTIONNEMENT

Chap.	Libellé	Pour mémoire budget précédent (1)	Restes à réaliser N-1 (2)	Propositions nouvelles	VOTE (3)	TOTAL (= RAR + vote)
013	Atténuations de charges	0,00	0,00	0,00	0,00	0,00
70	Produits services, domaine et ventes div	4 976 148,59	0,00	5 028 745,79	5 028 745,79	5 028 745,79
73	Impôts et taxes	139 855 000,00	0,00	143 590 100,00	143 590 100,00	143 590 100,00
74	Dotations et participations	30 613 960,00	0,00	28 817 960,00	28 817 960,00	28 817 960,00
75	Autres produits de gestion courante	260 800,00	0,00	281 439,00	281 439,00	281 439,00
<b>Total des recettes de gestion courante</b>		<b>175 705 908,59</b>	<b>0,00</b>	<b>177 718 244,79</b>	<b>177 718 244,79</b>	<b>177 718 244,79</b>
76	Produits financiers	0,00	0,00	0,00	0,00	0,00
77	Produits exceptionnels	3 000,00	0,00	0,00	0,00	0,00
78	Reprises provisions semi-budgétaires (4)	0,00		0,00	0,00	0,00
<b>Total des recettes réelles de fonctionnement</b>		<b>175 708 908,59</b>	<b>0,00</b>	<b>177 718 244,79</b>	<b>177 718 244,79</b>	<b>177 718 244,79</b>
042	Opérat° ordre transfert entre sections (5)	620 000,00		620 000,00	620 000,00	620 000,00
043	Opérat° ordre intérieur de la section (5)	0,00		0,00	0,00	0,00
<b>Total des recettes d'ordre de fonctionnement</b>		<b>620 000,00</b>		<b>620 000,00</b>	<b>620 000,00</b>	<b>620 000,00</b>
<b>TOTAL</b>		<b>176 328 908,59</b>	<b>0,00</b>	<b>178 338 244,79</b>	<b>178 338 244,79</b>	<b>178 338 244,79</b>

+

<b>R 002 RESULTAT REPORTE OU ANTICIPE (2)</b>	<b>5 269 755,21</b>
---	---------------------

=

<b>TOTAL DES RECETTES DE FONCTIONNEMENT CUMULEES</b>	<b>183 608 000,00</b>
--	-----------------------

## Pour information :

<b>AUTOFINANCEMENT PREVISIONNEL DÉGAGÉ AU PROFIT DE LA SECTION D'INVESTISSEMENT (6)</b>	<b>9 500 000,00</b>
---	---------------------

Il s'agit, pour un budget voté en équilibre, des ressources propres correspondant à l'excédent des recettes réelles de fonctionnement sur les dépenses réelles de fonctionnement. Il sert à financer le remboursement du capital de la dette et les nouveaux investissements de la commune ou de l'établissement.

(1) Cf. Modalités de vote I-B.

(2) Inscrire en cas de reprise des résultats de l'exercice précédent (après vote du compte administratif) ou si reprise anticipée des résultats.

(3) Le vote de l'organe délibérant porte uniquement sur les propositions nouvelles.



**CA VERSAILLES GRAND PARC - Budget principal - BP - 2021**

(4) Si la commune ou l'établissement applique le régime des provisions semi-budgétaires.

(5)  $DF\ 023 = RI\ 021$  ;  $DI\ 040 = RF\ 042$  ;  $RI\ 040 = DF\ 042$  ;  $DI\ 041 = RI\ 041$  ;  $DF\ 043 = RF\ 043$ .

(6) Solde de l'opération  $DF\ 023 + DF\ 042 - RF\ 042$  ou solde de l'opération  $RI\ 021 + RI\ 040 - DI\ 040$ .

<b>II – PRESENTATION GENERALE DU BUDGET</b>	<b>II</b>
<b>SECTION D'INVESTISSEMENT – CHAPITRES</b>	<b>A3</b>

## DEPENSES D'INVESTISSEMENT

Chap.	Libellé	Pour mémoire budget précédent (1)	Restes à réaliser N-1 (2)	Propositions nouvelles	VOTE (3)	TOTAL (= RAR + vote)
010	Stocks (5)	0,00	0,00	0,00	0,00	0,00
20	Immobilisations incorporelles (sauf 204)	351 530,00	58 230,00	1 416 360,00	1 416 360,00	1 474 590,00
204	Subventions d'équipement versées	6 728 773,27	307 905,78	6 349 810,00	6 349 810,00	6 657 715,78
21	Immobilisations corporelles	4 207 818,91	878 751,73	9 497 009,40	9 497 009,40	10 375 761,13
22	Immobilisations reçues en affectation (6)	0,00	0,00	0,00	0,00	0,00
23	Immobilisations en cours	2 125 235,61	6 290,64	1 265 000,00	1 265 000,00	1 271 290,64
	Total des opérations d'équipement	8 043 554,50	4 289 980,38	3 621 546,60	3 621 546,60	7 911 526,98
	<b>Total des dépenses d'équipement</b>	<b>21 456 912,29</b>	<b>5 541 158,53</b>	<b>22 149 726,00</b>	<b>22 149 726,00</b>	<b>27 690 884,53</b>
10	Dotations, fonds divers et réserves	0,00	0,00	0,00	0,00	0,00
13	Subventions d'investissement	0,00	0,00	0,00	0,00	0,00
16	Emprunts et dettes assimilées	31 000,00	0,00	30 000,00	30 000,00	30 000,00
18	Compte de liaison : affectat° (BA,régie) (7)	0,00	0,00	0,00	0,00	0,00
26	Participat° et créances rattachées	0,00	0,00	0,00	0,00	0,00
27	Autres immobilisations financières	2 000,00	0,00	622 000,00	622 000,00	622 000,00
020	Dépenses imprévues	0,00		0,00	0,00	0,00
	<b>Total des dépenses financières</b>	<b>33 000,00</b>	<b>0,00</b>	<b>652 000,00</b>	<b>652 000,00</b>	<b>652 000,00</b>
45...	<b>Total des opé. pour compte de tiers (8)</b>	<b>494 414,18</b>	<b>52 778,65</b>	<b>0,00</b>	<b>0,00</b>	<b>52 778,65</b>
	<b>Total des dépenses réelles d'investissement</b>	<b>21 984 326,47</b>	<b>5 593 937,18</b>	<b>22 801 726,00</b>	<b>22 801 726,00</b>	<b>28 395 663,18</b>
040	Opérat° ordre transfert entre sections (4)	620 000,00		620 000,00	620 000,00	620 000,00
041	Opérations patrimoniales (4)	0,00		100 000,00	100 000,00	100 000,00
	<b>Total des dépenses d'ordre d'investissement</b>	<b>620 000,00</b>		<b>720 000,00</b>	<b>720 000,00</b>	<b>720 000,00</b>
	<b>TOTAL</b>	<b>22 604 326,47</b>	<b>5 593 937,18</b>	<b>23 521 726,00</b>	<b>23 521 726,00</b>	<b>29 115 663,18</b>

+

<b>D 001 SOLDE D'EXECUTION NEGATIF REPORTE OU ANTICIPE (2)</b>	<b>0,00</b>
--	-------------

=

<b>TOTAL DES DEPENSES D'INVESTISSEMENT CUMULEES</b>	<b>29 115 663,18</b>
---	----------------------

## RECETTES D'INVESTISSEMENT

Chap.	Libellé	Pour mémoire budget précédent (1)	Restes à réaliser N-1 (2)	Propositions nouvelles	VOTE (3)	TOTAL (= RAR + vote)
010	Stocks (5)	0,00	0,00	0,00	0,00	0,00
13	Subventions d'investissement (hors 138)	541 033,00	0,00	5 803 046,00	5 803 046,00	5 803 046,00
16	Emprunts et dettes assimilées (hors 165)	2 900 000,00	0,00	6 030 000,00	6 030 000,00	6 030 000,00
20	Immobilisations incorporelles (sauf 204)	0,00	0,00	0,00	0,00	0,00
204	Subventions d'équipement versées	0,00	0,00	0,00	0,00	0,00
21	Immobilisations corporelles	0,00	0,00	0,00	0,00	0,00
22	Immobilisations reçues en affectation (6)	0,00	0,00	0,00	0,00	0,00
23	Immobilisations en cours	0,00	0,00	0,00	0,00	0,00
	<b>Total des recettes d'équipement</b>	<b>3 441 033,00</b>	<b>0,00</b>	<b>11 833 046,00</b>	<b>11 833 046,00</b>	<b>11 833 046,00</b>
10	Dotations, fonds divers et réserves (hors 1068)	1 762 586,89	0,00	1 055 680,00	1 055 680,00	1 055 680,00
1068	Excédents de fonctionnement capitalisés (9)	5 443 027,46	0,00	3 849 788,39	3 849 788,39	3 849 788,39
138	Autres subvent° invest. non transf.	0,00	0,00	0,00	0,00	0,00
165	Dépôts et cautionnements reçus	31 000,00	0,00	31 000,00	31 000,00	31 000,00
18	Compte de liaison : affectat° (BA,régie) (7)	0,00	0,00	0,00	0,00	0,00
26	Participat° et créances rattachées	0,00	0,00	0,00	0,00	0,00
27	Autres immobilisations financières	2 000,00	0,00	382 000,00	382 000,00	382 000,00
024	Produits des cessions d'immobilisations	0,00	0,00	0,00	0,00	0,00
	<b>Total des recettes financières</b>	<b>7 238 614,35</b>	<b>0,00</b>	<b>5 318 468,39</b>	<b>5 318 468,39</b>	<b>5 318 468,39</b>
45...	<b>Total des opé. pour le compte de tiers (8)</b>	<b>2 226 190,34</b>	<b>240 798,00</b>	<b>0,00</b>	<b>0,00</b>	<b>240 798,00</b>
	<b>Total des recettes réelles d'investissement</b>	<b>12 905 837,69</b>	<b>240 798,00</b>	<b>17 151 514,39</b>	<b>17 151 514,39</b>	<b>17 392 312,39</b>
021	Virement de la sect° de fonctionnement (4)	6 000 000,00		4 890 000,00	4 890 000,00	4 890 000,00
040	Opérat° ordre transfert entre sections (4)	5 000 000,00		5 230 000,00	5 230 000,00	5 230 000,00
041	Opérations patrimoniales (4)	0,00		100 000,00	100 000,00	100 000,00
	<b>Total des recettes d'ordre d'investissement</b>	<b>11 000 000,00</b>		<b>10 220 000,00</b>	<b>10 220 000,00</b>	<b>10 220 000,00</b>

**CA VERSAILLES GRAND PARC - Budget principal - BP - 2021**

Chap.	Libellé	Pour mémoire budget précédent (1)	Restes à réaliser N-1 (2)	Propositions nouvelles	VOTE (3)	TOTAL (= RAR + vote)
<b>TOTAL</b>		23 905 837,69	240 798,00	27 371 514,39	27 371 514,39	27 612 312,39

+

<b>R 001 SOLDE D'EXECUTION POSITIF REPORTE OU ANTICIPE (2)</b>		<b>1 503 350,79</b>
--	--	---------------------

=

<b>TOTAL DES RECETTES D'INVESTISSEMENT CUMULEES</b>		<b>29 115 663,18</b>
---	--	----------------------

**Pour information :**

Il s'agit, pour un budget voté en équilibre, des ressources propres correspondant à l'excédent des recettes réelles de fonctionnement sur les dépenses réelles de fonctionnement. Il sert à financer le remboursement du capital de la dette et les nouveaux investissements de la commune ou de l'établissement.

<b>AUTOFINANCEMENT PREVISIONNEL DÉGAGÉ PAR LA SECTION DE FONCTIONNEMENT (10)</b>	<b>9 500 000,00</b>
--	---------------------

(1) Cf. Modalités de vote I-B.

(2) Inscrire en cas de reprise des résultats de l'exercice précédent (après vote du compte administratif) ou si reprise anticipée des résultats.

(3) Le vote de l'organe délibérant porte uniquement sur les propositions nouvelles.

(4) *DF 023 = RI 021 ; DI 040 = RF 042 ; RI 040 = DF 042 ; DI 041 = RI 041 ; DF 043 = RF 043.*

(5) A servir uniquement dans le cadre d'un suivi des stocks selon la méthode de l'inventaire permanent simplifié autorisée pour les seules opérations d'aménagements (lotissement, ZAC...) par ailleurs retracées dans le cadre de budgets annexes.

(6) En dépenses, le chapitre 22 retrace les travaux d'investissement réalisés sur les biens reçus en affectation. En recette, il retrace, le cas échéant, l'annulation de tels travaux effectués sur un exercice antérieur.

(7) A servir uniquement lorsque la commune ou l'établissement effectue une dotation initiale en espèces au profit d'un service public non personnalisé qu'elle ou qu'il crée.

(8) Seul le total des opérations pour compte de tiers figure sur cet état (voir le détail Annexe IV A9).

(9) Le compte 1068 n'est pas un chapitre mais un article du chapitre 10.

(10) Solde de l'opération *DF 023 + DF 042 – RF 042* ou solde de l'opération *RI 021+ RI 040 – DI 040*.

<b>II – PRESENTATION GENERALE DU BUDGET</b>	<b>II</b>
<b>BALANCE GENERALE DU BUDGET</b>	<b>B1</b>

**1 – DEPENSES (du présent budget + restes à réaliser)**

	FONCTIONNEMENT	Opérations réelles (1)	Opérations d'ordre (2)	TOTAL
011	Charges à caractère général	32 354 679,00		32 354 679,00
012	Charges de personnel, frais assimilés	12 700 090,00		12 700 090,00
014	Atténuations de produits	118 378 500,00		118 378 500,00
60	<i>Achats et variation des stocks (3)</i>		0,00	0,00
65	Autres charges de gestion courante	4 649 630,00		4 649 630,00
656	Frais fonctionnement des groupes d'élus (4)	0,00		0,00
66	Charges financières	10 000,00	0,00	10 000,00
67	Charges exceptionnelles	5 395 101,00	0,00	5 395 101,00
68	Dot. aux amortissements et provisions	0,00	5 230 000,00	5 230 000,00
71	<i>Production stockée (ou déstockage) (3)</i>		0,00	0,00
022	Dépenses imprévues	0,00		0,00
023	<i>Virement à la section d'investissement</i>		4 890 000,00	4 890 000,00
<b>Dépenses de fonctionnement – Total</b>		<b>173 488 000,00</b>	<b>10 120 000,00</b>	<b>183 608 000,00</b>

+

<b>D 002 RESULTAT REPORTE OU ANTICIPE</b>	<b>0,00</b>
---	-------------

=

<b>TOTAL DES DEPENSES DE FONCTIONNEMENT CUMULEES</b>	<b>183 608 000,00</b>
--	-----------------------

	INVESTISSEMENT	Opérations réelles (1)	Opérations d'ordre (2)	TOTAL
10	Dotations, fonds divers et réserves	0,00	0,00	0,00
13	Subventions d'investissement	0,00	620 000,00	620 000,00
15	<i>Provisions pour risques et charges (5)</i>		0,00	0,00
16	Emprunts et dettes assimilées (sauf 1688 non budgétaire)	30 000,00	0,00	30 000,00
18	Compte de liaison : affectat° (BA,régie)	(8) 0,00		0,00
	Total des opérations d'équipement	7 911 526,98		7 911 526,98
198	<i>Neutral. amort. subv. équip. versées</i>		0,00	0,00
20	Immobilisations incorporelles(sauf 204) (6)	1 474 590,00	0,00	1 474 590,00
204	Subventions d'équipement versées	6 657 715,78	0,00	6 657 715,78
21	Immobilisations corporelles (6)	10 375 761,13	0,00	10 375 761,13
22	Immobilisations reçues en affectation (6)	(9) 0,00	0,00	0,00
23	Immobilisations en cours (6)	1 271 290,64	100 000,00	1 371 290,64
26	Participations et créances rattachées	0,00	0,00	0,00
27	Autres immobilisations financières	622 000,00	0,00	622 000,00
28	<i>Amortissement des immobilisations (reprises)</i>		0,00	0,00
29	<i>Prov. pour dépréciat° immobilisations (5)</i>		0,00	0,00
39	<i>Prov. dépréciat° des stocks et en-cours (5)</i>		0,00	0,00
45...	Total des opérations pour compte de tiers (7)	52 778,65	0,00	52 778,65
481	<i>Charges à rép. sur plusieurs exercices</i>		0,00	0,00
49	<i>Prov. dépréc. comptes de tiers (5)</i>		0,00	0,00
59	<i>Prov. dépréc. comptes financiers (5)</i>		0,00	0,00
3...	Stocks	0,00	0,00	0,00
020	Dépenses imprévues	0,00		0,00
<b>Dépenses d'investissement – Total</b>		<b>28 395 663,18</b>	<b>720 000,00</b>	<b>29 115 663,18</b>

+

<b>D 001 SOLDE D'EXECUTION NEGATIF REPORTE OU ANTICIPE</b>	<b>0,00</b>
--	-------------

=

<b>TOTAL DES DEPENSES D'INVESTISSEMENT CUMULEES</b>	<b>29 115 663,18</b>
---	----------------------

- (1) Y compris les opérations relatives au rattachement des charges et des produits et les opérations d'ordre semi-budgétaires.
- (2) Voir liste des opérations d'ordre.
- (3) Permet de retracer des opérations particulières telles que les opérations de stocks liées à la tenue d'un inventaire permanent simplifié.
- (4) Communes, communautés d'agglomération et communautés urbaines de plus de 100 000 habitants.
- (5) Si la commune ou l'établissement applique le régime des provisions budgétaires.
- (6) Hors chapitres « opérations d'équipement ».
- (7) Seul le total des opérations pour compte de tiers figure sur cet état (voir le détail Annexe IV A9).
- (8) A servir uniquement lorsque la commune ou l'établissement effectue une dotation initiale en espèces au profit d'un service public non personnalisé qu'elle ou qu'il crée.
- (9) En dépenses, le chapitre 22 retrace les travaux d'investissement réalisés sur les biens reçus en affectation. En recette, il retrace, le cas échéant, l'annulation de tels travaux effectués sur un exercice antérieur.

<b>II – PRESENTATION GENERALE DU BUDGET</b>	<b>II</b>
<b>BALANCE GENERALE DU BUDGET</b>	<b>B2</b>

**2 – RECETTES (du présent budget + restes à réaliser)**

	FONCTIONNEMENT	Opérations réelles (1)	Opérations d'ordre (2)	TOTAL
013	Atténuations de charges	0,00		0,00
60	Achats et variation des stocks (3)		0,00	0,00
70	Produits services, domaine et ventes div	5 028 745,79		5 028 745,79
71	Production stockée (ou déstockage)		0,00	0,00
72	Production immobilisée		0,00	0,00
73	Impôts et taxes	143 590 100,00		143 590 100,00
74	Dotations et participations	28 817 960,00		28 817 960,00
75	Autres produits de gestion courante	281 439,00	0,00	281 439,00
76	Produits financiers	0,00	0,00	0,00
77	Produits exceptionnels	0,00	620 000,00	620 000,00
78	Reprise sur amortissements et provisions	0,00	0,00	0,00
79	Transferts de charges		0,00	0,00
<b>Recettes de fonctionnement – Total</b>		<b>177 718 244,79</b>	<b>620 000,00</b>	<b>178 338 244,79</b>

+

<b>R 002 RESULTAT REPORTE OU ANTICIPE</b>	<b>5 269 755,21</b>
---	---------------------

=

<b>TOTAL DES RECETTES DE FONCTIONNEMENT CUMULEES</b>	<b>183 608 000,00</b>
--	-----------------------

	INVESTISSEMENT	Opérations réelles (1)	Opérations d'ordre (2)	TOTAL
10	Dotations, fonds divers et réserves (sauf 1068)	1 055 680,00	0,00	1 055 680,00
13	Subventions d'investissement	5 803 046,00	0,00	5 803 046,00
15	Provisions pour risques et charges (4)		0,00	0,00
16	Emprunts et dettes assimilées (sauf 1688 non budgétaires)	6 061 000,00	0,00	6 061 000,00
18	Compte de liaison : affectat° (BA,régie)	(6) 0,00		0,00
20	Immobilisations incorporelles (sauf 204)	0,00	0,00	0,00
204	Subventions d'équipement versées	0,00	0,00	0,00
21	Immobilisations corporelles	0,00	0,00	0,00
22	Immobilisations reçues en affectation	(7) 0,00	0,00	0,00
23	Immobilisations en cours	0,00	100 000,00	100 000,00
26	Participations et créances rattachées	0,00	0,00	0,00
27	Autres immobilisations financières	382 000,00	0,00	382 000,00
28	Amortissement des immobilisations		5 230 000,00	5 230 000,00
29	Prov. pour dépréciat° immobilisations (4)		0,00	0,00
39	Prov. dépréciat° des stocks et en-cours (4)		0,00	0,00
45...	Opérations pour compte de tiers (5)	240 798,00	0,00	240 798,00
481	Charges à rép. sur plusieurs exercices		0,00	0,00
49	Prov. dépréc. comptes de tiers (4)		0,00	0,00
59	Prov. dépréc. comptes financiers (4)		0,00	0,00
3...	Stocks	0,00	0,00	0,00
021	Virement de la sect° de fonctionnement		4 890 000,00	4 890 000,00
024	Produits des cessions d'immobilisations	0,00		0,00
<b>Recettes d'investissement – Total</b>		<b>13 542 524,00</b>	<b>10 220 000,00</b>	<b>23 762 524,00</b>

+

<b>R 001 SOLDE D'EXECUTION POSITIF REPORTE OU ANTICIPE</b>	<b>1 503 350,79</b>
--	---------------------

+

<b>AFFECTATION AU COMPTE 1068</b>	<b>3 849 788,39</b>
-----------------------------------	---------------------

=

<b>TOTAL DES RECETTES D'INVESTISSEMENT CUMULEES</b>	<b>29 115 663,18</b>
---	----------------------

- (1) Y compris les opérations relatives au rattachement des charges et des produits et les opérations d'ordre semi-budgétaires.
- (2) Voir liste des opérations d'ordre.
- (3) Permet de retracer des opérations particulières telles que les opérations de stocks liées à la tenue d'un inventaire permanent simplifié.
- (4) Si la commune ou l'établissement applique le régime des provisions budgétaires.
- (5) Seul le total des opérations pour compte de tiers figure sur cet état (voir le détail Annexe IV A9).
- (6) A servir uniquement lorsque la commune ou l'établissement effectue une dotation initiale en espèces au profit d'un service public non personnalisé qu'elle ou qu'il crée.
- (7) En dépenses, le chapitre 22 retrace les travaux d'investissement réalisés sur les biens reçus en affectation. En recette, il retrace, le cas échéant, l'annulation de tels travaux effectués sur un exercice antérieur.



<b>III – VOTE DU BUDGET</b>	<b>III</b>
<b>SECTION DE FONCTIONNEMENT – DETAIL DES DEPENSES</b>	<b>A1</b>

Chap / art (1)	Libellé (1)	Pour mémoire budget précédent (2)	Propositions nouvelles (3)	Vote (4)
<b>011</b>	<b>Charges à caractère général</b>	<b>31 568 468,00</b>	<b>32 354 679,00</b>	<b>32 354 679,00</b>
6041	Achats d'étude (hors terrains à aménager)	0,00	5 000,00	5 000,00
6042	Achats prestat° services (hors terrains)	0,00	15 000,00	15 000,00
60611	Eau et assainissement	15 500,00	11 000,00	11 000,00
60612	Energie - Electricité	88 380,00	86 400,00	86 400,00
60613	Chauffage urbain	26 000,00	23 000,00	23 000,00
60622	Carburants	5 000,00	5 000,00	5 000,00
60623	Alimentation	16 200,00	10 000,00	10 000,00
60628	Autres fournitures non stockées	152 850,00	136 000,00	136 000,00
60632	Fournitures de petit équipement	54 566,00	56 323,00	56 323,00
60636	Vêtements de travail	6 000,00	5 000,00	5 000,00
6064	Fournitures administratives	13 900,00	17 000,00	17 000,00
6067	Fournitures scolaires	18 750,00	18 750,00	18 750,00
6068	Autres matières et fournitures	10 230,00	15 300,00	15 300,00
611	Contrats de prestations de services	26 148 496,00	26 338 040,00	26 338 040,00
6132	Locations immobilières	118 300,00	216 385,00	216 385,00
6135	Locations mobilières	185 880,00	157 400,00	157 400,00
614	Charges locatives et de copropriété	3 000,00	16 900,00	16 900,00
61521	Entretien terrains	8 372,00	30 000,00	30 000,00
615221	Entretien, réparations bâtiments publics	13 000,00	22 000,00	22 000,00
615232	Entretien, réparations réseaux	429 000,00	692 600,00	692 600,00
61524	Entretien bois et forêts	2 000,00	2 000,00	2 000,00
61551	Entretien matériel roulant	2 500,00	2 500,00	2 500,00
61558	Entretien autres biens mobiliers	51 466,00	47 465,00	47 465,00
6156	Maintenance	517 124,00	835 560,00	835 560,00
6161	Multirisques	15 800,00	17 330,00	17 330,00
6168	Autres primes d'assurance	0,00	0,00	0,00
617	Etudes et recherches	952 449,00	664 559,00	664 559,00
6182	Documentation générale et technique	14 585,00	97 985,00	97 985,00
6184	Versements à des organismes de formation	111 690,00	104 230,00	104 230,00
6185	Frais de colloques et de séminaires	0,00	0,00	0,00
6226	Honoraires	35 300,00	55 300,00	55 300,00
6227	Frais d'actes et de contentieux	25 000,00	20 000,00	20 000,00
6228	Divers	382 500,00	378 641,00	378 641,00
6231	Annonces et insertions	54 880,00	85 635,00	85 635,00
6232	Fêtes et cérémonies	28 400,00	21 900,00	21 900,00
6233	Foires et expositions	45 000,00	32 000,00	32 000,00
6236	Catalogues et imprimés	2 000,00	1 500,00	1 500,00
6237	Publications	192 800,00	208 400,00	208 400,00
6238	Divers	186 000,00	171 600,00	171 600,00
6241	Transports de biens	3 200,00	3 200,00	3 200,00
6247	Transports collectifs	22 000,00	16 100,00	16 100,00
6251	Voyages et déplacements	0,00	0,00	0,00
6256	Missions	12 300,00	14 900,00	14 900,00
6261	Frais d'affranchissement	30 000,00	30 000,00	30 000,00
6262	Frais de télécommunications	51 300,00	72 520,00	72 520,00
627	Services bancaires et assimilés	600,00	500,00	500,00
6281	Concours divers (cotisations)	447 100,00	349 219,00	349 219,00
6283	Frais de nettoyage des locaux	77 000,00	85 000,00	85 000,00
6284	Redevances pour services rendus	0,00	0,00	0,00
62871	Remb. frais à la collectivité de rattach	16 173,00	0,00	0,00
62875	Remb. frais aux communes membres du GFP	803 942,00	999 102,00	999 102,00
62878	Remb. frais à d'autres organismes	46 000,00	24 000,00	24 000,00
6288	Autres services extérieurs	12 000,00	10 000,00	10 000,00
63512	Taxes foncières	29 300,00	33 800,00	33 800,00
63513	Autres impôts locaux	8 800,00	8 800,00	8 800,00
6355	Taxes et impôts sur les véhicules	0,00	0,00	0,00
637	Autres impôts, taxes (autres organismes)	75 835,00	83 835,00	83 835,00
<b>012</b>	<b>Charges de personnel, frais assimilés</b>	<b>12 455 102,00</b>	<b>12 700 090,00</b>	<b>12 700 090,00</b>
6215	Personnel affecté par CL de rattachement	31 481,00	0,00	0,00
6217	Personnel affecté par la commune membre	1 034 952,00	1 000 095,00	1 000 095,00
6331	Versement mobilité	187 373,00	256 209,24	256 209,24
6332	Cotisations versées au F.N.A.L.	145 955,00	96 918,41	96 918,41
6333	Particip. employeurs format° prof. cont.	3 000,00	3 000,00	3 000,00
6336	Cotisations CNFPT et CDGFPT	329 128,00	176 614,78	176 614,78
6338	Autres impôts, taxes sur rémunérations	115 324,00	201 662,18	201 662,18
64111	Rémunération principale titulaires	3 940 459,00	4 370 238,00	4 370 238,00
64112	NBI, SFT, indemnité résidence	259 400,00	221 909,72	221 909,72
64118	Autres indemnités titulaires	751 445,00	733 568,92	733 568,92

**CA VERSAILLES GRAND PARC - Budget principal - BP - 2021**

Chap / art (1)	Libellé (1)	Pour mémoire budget précédent (2)	Propositions nouvelles (3)	Vote (4)
64131	Rémunérations non tit.	2 451 721,00	2 505 581,05	2 505 581,05
64138	Autres indemnités non tit.	687 600,00	682 600,00	682 600,00
6417	Rémunérations des apprentis	12 000,00	12 000,00	12 000,00
6451	Cotisations à l'U.R.S.S.A.F.	1 359 351,00	1 320 200,95	1 320 200,95
6453	Cotisations aux caisses de retraites	680 057,00	635 692,26	635 692,26
6454	Cotisations aux A.S.S.E.D.I.C.	88 900,00	89 800,00	89 800,00
6455	Cotisations pour assurance du personnel	34 000,00	25 000,00	25 000,00
6456	Versement au F.N.C. supplément familial	0,00	0,00	0,00
6458	Cotis. aux autres organismes sociaux	105 121,00	146 975,01	146 975,01
6475	Médecine du travail, pharmacie	28 200,00	15 700,00	15 700,00
6478	Autres charges sociales diverses	18 539,00	15 228,48	15 228,48
6488	Autres charges	191 096,00	191 096,00	191 096,00
<b>014</b>	<b>Atténuations de produits</b>	<b>118 460 600,00</b>	<b>118 378 500,00</b>	<b>118 378 500,00</b>
7391178	Autres restitut° dégrèvt contrib. direct	31 867,00	15 972,00	15 972,00
739211	Attributions de compensation	91 036 029,00	91 160 024,00	91 160 024,00
739221	FNGIR	18 879 704,00	18 879 704,00	18 879 704,00
739223	Fonds péréquation ress. com. et intercom	8 513 000,00	8 322 800,00	8 322 800,00
<b>65</b>	<b>Autres charges de gestion courante</b>	<b>4 911 616,00</b>	<b>4 649 630,00</b>	<b>4 649 630,00</b>
6531	Indemnités	425 000,00	487 000,00	487 000,00
6532	Frais de mission	6 000,00	5 500,00	5 500,00
6533	Cotisations de retraite	34 000,00	35 000,00	35 000,00
6534	Cotis. de sécurité sociale - part patron	99 000,00	110 000,00	110 000,00
6535	Formation	3 000,00	3 000,00	3 000,00
6541	Créances admises en non-valeur	5 000,00	9 680,00	9 680,00
6542	Créances éteintes	0,00	0,00	0,00
65548	Autres contributions	1 853 374,00	1 699 930,00	1 699 930,00
6558	Autres contributions obligatoires	30 000,00	57 000,00	57 000,00
657341	Subv. fonct. Communes du GFP	6 000,00	6 000,00	6 000,00
657358	Subv. fonct. Autres groupements	448 022,00	372 894,00	372 894,00
6574	Subv. fonct. Associat°, personnes privée	1 214 073,00	1 197 286,00	1 197 286,00
65888	Autres	788 147,00	666 340,00	666 340,00
<b>656</b>	<b>Frais fonctionnement des groupes d'élus</b>	<b>0,00</b>	<b>0,00</b>	<b>0,00</b>
<b>TOTAL = DEPENSES DE GESTION DES SERVICES (a)</b> <b>= (011 + 012 + 014 + 65 + 656)</b>		<b>167 395 786,00</b>	<b>168 082 899,00</b>	<b>168 082 899,00</b>
<b>66</b>	<b>Charges financières (b)</b>	<b>0,00</b>	<b>10 000,00</b>	<b>10 000,00</b>
6618	Intérêts des autres dettes	0,00	10 000,00	10 000,00
<b>67</b>	<b>Charges exceptionnelles (c)</b>	<b>6 058 214,00</b>	<b>5 395 101,00</b>	<b>5 395 101,00</b>
6712	Amendes fiscales et pénales	1 000,00	500,00	500,00
6714	Bourses et prix	6 500,00	6 500,00	6 500,00
673	Titres annulés (sur exercices antérieurs)	27 000,00	57 000,00	57 000,00
67443	Subv. aux fermiers et concessionnaires	6 008 714,00	5 261 101,00	5 261 101,00
6745	Subv. aux personnes de droit privé	0,00	0,00	0,00
678	Autres charges exceptionnelles	15 000,00	70 000,00	70 000,00
<b>68</b>	<b>Dotations provisions semi-budgétaires (d) (6)</b>	<b>0,00</b>	<b>0,00</b>	<b>0,00</b>
<b>022</b>	<b>Dépenses imprévues (e)</b>	<b>150 000,00</b>	<b>0,00</b>	<b>0,00</b>
<b>TOTAL DES DEPENSES REELLES</b> <b>= a + b + c + d + e</b>		<b>173 604 000,00</b>	<b>173 488 000,00</b>	<b>173 488 000,00</b>
<b>023</b>	<b>Virement à la section d'investissement</b>	<b>6 000 000,00</b>	<b>4 890 000,00</b>	<b>4 890 000,00</b>
<b>042</b>	<b>Opérat° ordre transfert entre sections (7) (8) (9)</b>	<b>5 000 000,00</b>	<b>5 230 000,00</b>	<b>5 230 000,00</b>
6811	Dot. amort. et prov. Immos incorporelles	5 000 000,00	5 230 000,00	5 230 000,00
<b>TOTAL DES PRELEVEMENTS AU PROFIT DE LA SECTION D'INVESTISSEMENT</b>		<b>11 000 000,00</b>	<b>10 120 000,00</b>	<b>10 120 000,00</b>
<b>043</b>	<b>Opérat° ordre intérieur de la section (10)</b>	<b>0,00</b>	<b>0,00</b>	<b>0,00</b>
<b>TOTAL DES DEPENSES D'ORDRE</b>		<b>11 000 000,00</b>	<b>10 120 000,00</b>	<b>10 120 000,00</b>
<b>TOTAL DES DEPENSES DE FONCTIONNEMENT DE L'EXERCICE</b> <b>(= Total des opérations réelles et d'ordre)</b>		<b>184 604 000,00</b>	<b>183 608 000,00</b>	<b>183 608 000,00</b>

+

<b>RESTES A REALISER N-1 (11)</b>	<b>0,00</b>
-----------------------------------	-------------

+

<b>D 002 RESULTAT REPORTE OU ANTICIPE (11)</b>	<b>0,00</b>
--	-------------

=

<b>TOTAL DES DEPENSES DE FONCTIONNEMENT CUMULEES</b>	<b>183 608 000,00</b>
--	-----------------------

**Détail du calcul des ICNE au compte 66112 (5)**

Montant des ICNE de l'exercice	0,00
--------------------------------	------

## CA VERSAILLES GRAND PARC - Budget principal - BP - 2021

Montant des ICNE de l'exercice N-1	0,00
= Différence ICNE N – ICNE N-1	0,00

- (1) Détailler les chapitres budgétaires par article conformément au plan de comptes appliqué par la commune ou l'établissement.
- (2) Cf. Modalités de vote I-B.
- (3) Hors restes à réaliser.
- (4) Le vote de l'organe délibérant porte uniquement sur les propositions nouvelles.
- (5) Si le mandatement des ICNE de l'exercice est inférieur au montant de l'exercice N-1, le montant du compte 66112 sera négatif.
- (6) Si la commune ou l'établissement applique le régime des provisions semi-budgétaires.
- (7) Cf. définitions du chapitre des opérations d'ordre, *DF 042 = RI 040*.
- (8) Aucune prévision budgétaire ne doit figurer aux articles 675 et 676 (cf. chapitre 024 « produit des cessions d'immobilisation »).
- (9) Le compte 6815 peut figurer dans le détail du chapitre 042 si la commune ou l'établissement applique le régime des provisions budgétaires.
- (10) Chapitre destiné à retracer les opérations particulières telles que les opérations de stocks ou liées à la tenue d'un inventaire permanent simplifié.
- (11) Inscire en cas de reprise des résultats de l'exercice précédent (après vote du compte administratif ou si reprise anticipée des résultats).

III – VOTE DU BUDGET				III
SECTION DE FONCTIONNEMENT – DETAIL DES RECETTES				A2
Chap / art(1)	Libellé (1)	Pour mémoire budget précédent (2)	Propositions nouvelles (3)	Vote (4)
<b>013</b>	<b>Atténuations de charges</b>	<b>0,00</b>	<b>0,00</b>	<b>0,00</b>
6419	Remboursements rémunérations personnel	0,00	0,00	0,00
6459	Rembours charges SS et prévoyance	0,00	0,00	0,00
<b>70</b>	<b>Produits services, domaine et ventes div</b>	<b>4 976 148,59</b>	<b>5 028 745,79</b>	<b>5 028 745,79</b>
70321	Stationnement et location voie publique	330 000,00	390 000,00	390 000,00
70388	Autres redevances et recettes diverses	32 285,59	42 314,79	42 314,79
70612	Redevance spéciale enlèvement ordures	1 900 000,00	1 700 000,00	1 700 000,00
7062	Redevances services à caractère culturel	1 117 650,00	1 079 800,00	1 079 800,00
70688	Autres prestations de services	50 000,00	40 000,00	40 000,00
7083	Locations diverses (autres qu'immeubles)	5 000,00	4 150,00	4 150,00
70841	Mise à dispo personnel B.A. , régies	1 202 869,00	1 153 205,00	1 153 205,00
70845	Mise à dispo personnel communes du GFP	62 530,00	125 000,00	125 000,00
70871	Remb. frais par collectivité rattachemen	0,00	53 800,00	53 800,00
70872	Remb. frais B.A. et régies municipales	206 814,00	322 286,00	322 286,00
70875	Remb. frais par les communes du GFP	48 000,00	95 530,00	95 530,00
70878	Remb. frais par d'autres redevables	21 000,00	22 660,00	22 660,00
<b>73</b>	<b>Impôts et taxes</b>	<b>139 855 000,00</b>	<b>143 590 100,00</b>	<b>143 590 100,00</b>
73111	Impôts directs locaux	67 958 000,00	28 672 100,00	28 672 100,00
73112	Cotisation sur la VAE	37 043 000,00	38 263 000,00	38 263 000,00
73113	Taxe sur les Surfaces Commerciales	4 060 000,00	4 138 000,00	4 138 000,00
73114	Imposition Forf. sur Entrep. Réseau	834 000,00	887 000,00	887 000,00
7318	Autres impôts locaux ou assimilés	805 000,00	300 000,00	300 000,00
7331	Taxe enlèvement ordures ménagères et ass	29 155 000,00	29 525 000,00	29 525 000,00
7382	Fraction de TVA	0,00	41 805 000,00	41 805 000,00
7388	Autres taxes diverses	0,00	0,00	0,00
<b>74</b>	<b>Dotations et participations</b>	<b>30 613 960,00</b>	<b>28 817 960,00</b>	<b>28 817 960,00</b>
74124	Dotation d'intercommunalité	5 489 000,00	5 258 000,00	5 258 000,00
74126	Dot. compensat° groupements de communes	21 258 000,00	20 976 000,00	20 976 000,00
744	FCTVA	0,00	0,00	0,00
74718	Autres participations Etat	144 400,00	83 000,00	83 000,00
7472	Participat° Régions	235 000,00	100 000,00	100 000,00
74758	Participat° Autres groupements	1 097 500,00	1 260 400,00	1 260 400,00
7478	Participat° Autres organismes	176 060,00	112 560,00	112 560,00
748313	Dotat° de compensation de la TP	346 000,00	361 000,00	361 000,00
74833	Etat - Compensation CET (CVAE et CFE)	569 000,00	667 000,00	667 000,00
74835	Etat - Compens. exonérat° taxe habitat°	1 299 000,00	0,00	0,00
<b>75</b>	<b>Autres produits de gestion courante</b>	<b>260 800,00</b>	<b>281 439,00</b>	<b>281 439,00</b>
752	Revenus des immeubles	225 800,00	251 439,00	251 439,00
7588	Autres produits div. de gestion courante	35 000,00	30 000,00	30 000,00
<b>TOTAL = RECETTES DE GESTION DES SERVICES</b> <b>(a) = 70 + 73 + 74 + 75 + 013</b>		<b>175 705 908,59</b>	<b>177 718 244,79</b>	<b>177 718 244,79</b>
<b>76</b>	<b>Produits financiers (b)</b>	<b>0,00</b>	<b>0,00</b>	<b>0,00</b>
7688	Autres	0,00	0,00	0,00
<b>77</b>	<b>Produits exceptionnels (c)</b>	<b>3 000,00</b>	<b>0,00</b>	<b>0,00</b>
7711	Débits et pénalités perçus	0,00	0,00	0,00
7713	Libéralités reçues	3 000,00	0,00	0,00
7714	Recouvert créances admises en non valeur	0,00	0,00	0,00
773	Mandats annulés (exercices antérieurs)	0,00	0,00	0,00
7788	Produits exceptionnels divers	0,00	0,00	0,00
<b>78</b>	<b>Reprises provisions semi-budgétaires (d) (5)</b>	<b>0,00</b>	<b>0,00</b>	<b>0,00</b>
<b>TOTAL DES RECETTES REELLES</b> <b>= a+b+c+d</b>		<b>175 708 908,59</b>	<b>177 718 244,79</b>	<b>177 718 244,79</b>
<b>042</b>	<b>Opérat° ordre transfert entre sections (6) (7) (8)</b>	<b>620 000,00</b>	<b>620 000,00</b>	<b>620 000,00</b>
777	Quote-part subv invest transf cpte résul	620 000,00	620 000,00	620 000,00
<b>043</b>	<b>Opérat° ordre intérieur de la section (9)</b>	<b>0,00</b>	<b>0,00</b>	<b>0,00</b>
<b>TOTAL DES RECETTES D'ORDRE</b>		<b>620 000,00</b>	<b>620 000,00</b>	<b>620 000,00</b>
<b>TOTAL DES RECETTES DE FONCTIONNEMENT DE L'EXERCICE</b> <b>(= Total des opérations réelles et d'ordre)</b>		<b>176 328 908,59</b>	<b>178 338 244,79</b>	<b>178 338 244,79</b>

+

<b>RESTES A REALISER N-1 (10)</b>	<b>0,00</b>
-----------------------------------	-------------

+

<b>R 002 RESULTAT REPORTE OU ANTICIPE (10)</b>	<b>5 269 755,21</b>
--	---------------------

Chap / art(1)	Libellé (1)	Pour mémoire budget précédent (2)	Propositions nouvelles (3)	Vote (4)
				=
<b>TOTAL DES RECETTES DE FONCTIONNEMENT CUMULEES</b>				<b>183 608 000,00</b>

**Détail du calcul des ICNE au compte 7622**

Montant des ICNE de l'exercice	0,00
Montant des ICNE de l'exercice N-1	0,00
= Différence ICNE N – ICNE N-1	0,00

(1) Détailler les chapitres budgétaires par article conformément au plan de comptes appliqué par la commune ou l'établissement.

(2) Cf. Modalités de vote I-B.

(3) Hors restes à réaliser.

(4) Le vote de l'assemblée porte uniquement sur les propositions nouvelles.

(5) Si la commune ou l'établissement applique le régime des provisions semi-budgétaires.

(6) Cf. définitions du chapitre des opérations d'ordre, *RF 042 = DI 040*.

(7) Aucune prévision budgétaire ne doit figurer aux articles 775 et 776 (cf. chapitre 024 « produit des cessions d'immobilisation »).

(8) Le compte 7815 peut figurer dans le détail du chapitre 042 si la commune ou l'établissement applique le régime des provisions budgétaires.

(9) Chapitre destiné à retracer les opérations particulières telles que les opérations de stocks ou liées à la tenue d'un inventaire permanent simplifié.

(10) Inscrire en cas de reprise des résultats de l'exercice précédent (après vote du compte administratif ou si reprise anticipée des résultats).

III – VOTE DU BUDGET				III
SECTION D'INVESTISSEMENT – DETAIL DES DEPENSES				B1
Chap / art (1)	Libellé (1)	Pour mémoire budget précédent (2)	Propositions nouvelles (3)	Vote (4)
<b>010</b>	<b>Stocks</b>	<b>0,00</b>	<b>0,00</b>	<b>0,00</b>
<b>20</b>	<b>Immobilisations incorporelles (sauf opérations et 204)</b>	<b>351 530,00</b>	<b>1 416 360,00</b>	<b>1 416 360,00</b>
202	Frais réalisat° documents urbanisme	20 000,00	20 000,00	20 000,00
2031	Frais d'études	250 400,00	1 310 660,00	1 310 660,00
2033	Frais d'insertion	12 648,00	13 200,00	13 200,00
2051	Concessions, droits similaires	68 482,00	72 500,00	72 500,00
<b>204</b>	<b>Subventions d'équipement versées (hors opérations)</b>	<b>6 728 773,27</b>	<b>6 349 810,00</b>	<b>6 349 810,00</b>
204132	Subv. Dpt : Bâtiments, installations	425 001,00	237 000,00	237 000,00
2041412	Subv.Cne GFP : Bâtiments, installations	5 386 500,00	4 200 810,00	4 200 810,00
2041581	Autres grpts-Biens mob., mat. et études	5 400,00	21 600,00	21 600,00
2041641	IC : Bien mobilier, matériel	34 978,98	0,00	0,00
204182	Autres org pub - Bâtiments et installat°	643 125,00	1 826 900,00	1 826 900,00
20421	Privé : Bien mobilier, matériel	36 394,39	24 000,00	24 000,00
20422	Privé : Bâtiments, installations	197 373,90	39 500,00	39 500,00
<b>21</b>	<b>Immobilisations corporelles (hors opérations)</b>	<b>4 207 818,91</b>	<b>9 497 009,40</b>	<b>9 497 009,40</b>
2115	Terrains bâtis	0,00	6 400 000,00	6 400 000,00
2128	Autres agencements et aménagements	350 000,00	55 000,00	55 000,00
21311	Hôtel de ville	59 000,00	15 000,00	15 000,00
2142	Construct° sol autrui - Immeuble rapport	21 000,00	23 000,00	23 000,00
2145	Construct° sol autrui - Installat° géné.	14 284,00	10 000,00	10 000,00
2152	Installations de voirie	139 030,39	82 500,00	82 500,00
21532	Réseaux d'assainissement	9 119,89	0,00	0,00
21578	Autre matériel et outillage de voirie	1 521 883,96	1 080 000,00	1 080 000,00
21731	Bâtiments publics (mise à dispo)	396 000,00	126 000,00	126 000,00
21735	Installations générales (mise à dispo)	35 000,00	20 000,00	20 000,00
217538	Autres réseaux (mise à dispo)	0,00	406 000,00	406 000,00
2182	Matériel de transport	27 125,00	0,00	0,00
2183	Matériel de bureau et informatique	29 617,97	20 000,00	20 000,00
2184	Mobilier	98 749,94	50 000,00	50 000,00
2188	Autres immobilisations corporelles	1 507 007,76	1 209 509,40	1 209 509,40
<b>22</b>	<b>Immobilisations reçues en affectation (hors opérations)</b>	<b>0,00</b>	<b>0,00</b>	<b>0,00</b>
<b>23</b>	<b>Immobilisations en cours (hors opérations)</b>	<b>2 125 235,61</b>	<b>1 265 000,00</b>	<b>1 265 000,00</b>
2313	Constructions	7 253,55	0,00	0,00
2314	Constructions sur sol d'autrui	16 281,98	0,00	0,00
2315	Installat°, matériel et outillage techni	867 593,14	0,00	0,00
2317	Immo. corporelles reçues mise à dispo.	1 234 106,94	1 265 000,00	1 265 000,00
<b>1018</b>	<b>Opération d'équipement n° 1018 (5)</b>	<b>13 986,62</b>	<b>0,00</b>	<b>0,00</b>
<b>110</b>	<b>Opération d'équipement n° 110 (5)</b>	<b>3 823 112,17</b>	<b>1 000 000,00</b>	<b>1 000 000,00</b>
<b>1118</b>	<b>Opération d'équipement n° 1118 (5)</b>	<b>152 281,50</b>	<b>135 000,00</b>	<b>135 000,00</b>
<b>1219</b>	<b>Opération d'équipement n° 1219 (5)</b>	<b>1 000 000,00</b>	<b>760 000,00</b>	<b>760 000,00</b>
<b>212</b>	<b>Opération d'équipement n° 212 (5)</b>	<b>847,58</b>	<b>0,00</b>	<b>0,00</b>
<b>312</b>	<b>Opération d'équipement n° 312 (5)</b>	<b>292 398,00</b>	<b>250 000,00</b>	<b>250 000,00</b>
<b>612</b>	<b>Opération d'équipement n° 612 (5)</b>	<b>289 543,60</b>	<b>689 399,00</b>	<b>689 399,00</b>
<b>714</b>	<b>Opération d'équipement n° 714 (5)</b>	<b>1 700 000,00</b>	<b>213 000,00</b>	<b>213 000,00</b>
<b>918</b>	<b>Opération d'équipement n° 918 (5)</b>	<b>771 385,03</b>	<b>574 147,60</b>	<b>574 147,60</b>
<b>Total des dépenses d'équipement</b>		<b>21 456 912,29</b>	<b>22 149 726,00</b>	<b>22 149 726,00</b>
<b>10</b>	<b>Dotations, fonds divers et réserves</b>	<b>0,00</b>	<b>0,00</b>	<b>0,00</b>
<b>13</b>	<b>Subventions d'investissement</b>	<b>0,00</b>	<b>0,00</b>	<b>0,00</b>
<b>16</b>	<b>Emprunts et dettes assimilées</b>	<b>31 000,00</b>	<b>30 000,00</b>	<b>30 000,00</b>
165	Dépôts et cautionnements reçus	31 000,00	30 000,00	30 000,00
<b>18</b>	<b>Compte de liaison : affectat° (BA,régie)</b>	<b>0,00</b>	<b>0,00</b>	<b>0,00</b>
<b>26</b>	<b>Participat° et créances rattachées</b>	<b>0,00</b>	<b>0,00</b>	<b>0,00</b>
<b>27</b>	<b>Autres immobilisations financières</b>	<b>2 000,00</b>	<b>622 000,00</b>	<b>622 000,00</b>
275	Dépôts et cautionnements versés	2 000,00	382 000,00	382 000,00
2764	Créances sur personnes de droit privé	0,00	240 000,00	240 000,00
<b>020</b>	<b>Dépenses imprévues</b>	<b>0,00</b>	<b>0,00</b>	<b>0,00</b>
<b>Total des dépenses financières</b>		<b>33 000,00</b>	<b>652 000,00</b>	<b>652 000,00</b>
458101	OPERATION SS MANDAT CABLAGE INFORMATIQUE ECOLE BUC (6)	0,00	0,00	0,00
458102	OPERATION SS MANDAT INSONORISATION ECOLE BIEVRES (6)	0,00	0,00	0,00
458103	OPERATION SOUS MANDAT : ALLEE DES MORTEMETS (6)	0,00	0,00	0,00
458104	OPERATION SOUS MANDAT : SIEGE VGP (6)	0,00	0,00	0,00
458105	OPERATION SS MANDAT : PARKING GARE ST CYR (6)	0,00	0,00	0,00

**CA VERSAILLES GRAND PARC - Budget principal - BP - 2021**

<b>Chap / art (1)</b>	<b>Libellé (1)</b>	<b>Pour mémoire budget précédent (2)</b>	<b>Propositions nouvelles (3)</b>	<b>Vote (4)</b>
458106	OPERATION SS MANDAT SALLE PERCUS CRC VIROFLAY (6)	0,00	0,00	0,00
458107	OPERATION SS MANDAT : AIRE ACCUEIL GS VOYAGE JOUY (6)	0,00	0,00	0,00
458108	OPERATION SS MANDAT PÔLE THEÂTRE (6)	0,00	0,00	0,00
458109	OPERATION SS MANDAT PÔLE DANSE (6)	0,00	0,00	0,00
4581101	OPERATION SS MANDAT : 1ERE TRANCHE PLAN VELO (6)	0,00	0,00	0,00
458111	OPERATION SS MANDAT : DECHETERIE (6)	0,00	0,00	0,00
458112	OPERATION SS MANDAT RUE PORTE DE BUC (6)	494 414,18	0,00	0,00
458113	OPERATION SS MANDAT DORSALE MORTEMETS (6)	0,00	0,00	0,00
458115	OPERATION SS MANDAT : SALLE PERCUS CENTRE DIEULEVEUT VIROFLAY (6)	0,00	0,00	0,00
458116	OPERATION SS MANDAT : PISTE CYCLABLE RD7 (6)	0,00	0,00	0,00
458117	OPERATION SS MANDAT : LIAISON PISTE CYCLABLE RD938 (6)	0,00	0,00	0,00
458118	OPERATION SS MANDAT : PISTE CYCLABLE PLAINE VERSAILLES (PARTIE VILLEPREUX) (6)	0,00	0,00	0,00
458121	OPERATION SS MANDAT : PISTE CYCLABLE BOIS D'ARCY VERS BASE DE LOISIRS ST QUENTIN (6)	0,00	0,00	0,00
<b>Total des dépenses d'opérations pour compte de tiers</b>		<b>494 414,18</b>	<b>0,00</b>	<b>0,00</b>
<b>TOTAL DEPENSES REELLES</b>		<b>21 984 326,47</b>	<b>22 801 726,00</b>	<b>22 801 726,00</b>
<b>040</b>	<b>Opérat° ordre transfert entre sections (7)</b>	<b>620 000,00</b>	<b>620 000,00</b>	<b>620 000,00</b>
	<b>Reprises sur autofinancement antérieur (8)</b>	<b>620 000,00</b>	<b>620 000,00</b>	<b>620 000,00</b>
13911	Etat et établissements nationaux	520 000,00	520 000,00	520 000,00
13912	Sub. transf cpte résult. Régions	70 000,00	70 000,00	70 000,00
13913	Sub. transf cpte résult. Départements	0,00	0,00	0,00
139141	Sub. transf cpte résult. Communes du GFP	0,00	0,00	0,00
139158	Sub. transf cpte résult. Autres groupements	30 000,00	30 000,00	30 000,00
13918	Autres subventions d'équipement	0,00	0,00	0,00
	<b>Charges transférées (9)</b>	<b>0,00</b>	<b>0,00</b>	<b>0,00</b>
<b>041</b>	<b>Opérations patrimoniales (10)</b>	<b>0,00</b>	<b>100 000,00</b>	<b>100 000,00</b>
2315	Installat°, matériel et outillage techni	0,00	100 000,00	100 000,00
<b>TOTAL DEPENSES D'ORDRE</b>		<b>620 000,00</b>	<b>720 000,00</b>	<b>720 000,00</b>
<b>TOTAL DES DEPENSES D'INVESTISSEMENT DE L'EXERCICE (= Total des dépenses réelles et d'ordre)</b>		<b>22 604 326,47</b>	<b>23 521 726,00</b>	<b>23 521 726,00</b>
				+
<b>RESTES A REALISER N-1 (11)</b>			<b>5 593 937,18</b>	
				+
<b>D 001 SOLDE D'EXECUTION NEGATIF REPORTE OU ANTICIPE (11)</b>			<b>0,00</b>	
				=
<b>TOTAL DES DEPENSES D'INVESTISSEMENT CUMULEES</b>			<b>29 115 663,18</b>	

(1) Détailler les chapitres budgétaires par article conformément au plan de comptes appliqué par la commune ou l'établissement.

(2) Cf. Modalités de vote, I-B.

(3) Hors restes à réaliser.

(4) Le vote de l'organe délibérant porte uniquement sur les propositions nouvelles.

(5) Voir état III B 3 pour le détail des opérations d'équipement.

(6) Voir annexe IV A 9 pour le détail des opérations pour compte de tiers.

(7) Cf. définitions du chapitre des opérations d'ordre, DI 040 = RF 042.

(8) Les comptes 15, 29, 39, 49 et 59 peuvent figurer dans le détail du chapitre 040 si la commune ou l'établissement applique le régime des provisions budgétaires.

(9) Aucune prévision budgétaire ne doit figurer à l'article 192 (cf. chapitre 024 « produit des cessions d'immobilisation »).

(10) Cf. définitions du chapitre des opérations d'ordre, DI 041 = RI 041.

(11) Inscrire en cas de reprise des résultats de l'exercice précédent (après vote du compte administratif ou si reprise anticipée des résultats).



III – VOTE DU BUDGET				III
SECTION D'INVESTISSEMENT – DETAIL DES RECETTES				B2
Chap / art (1)	Libellé (1)	Pour mémoire budget précédent (2)	Propositions nouvelles (3)	Vote (4)
<b>010</b>	<b>Stocks</b>	<b>0,00</b>	<b>0,00</b>	<b>0,00</b>
<b>13</b>	<b>Subventions d'investissement (hors 138)</b>	<b>541 033,00</b>	<b>5 803 046,00</b>	<b>5 803 046,00</b>
1311	Subv. transf. Etat et établ. Nationaux	0,00	1 270 000,00	1 270 000,00
1312	Subv. transf. Régions	307 836,00	2 594 821,00	2 594 821,00
1313	Subv. transf. Départements	0,00	1 292 225,00	1 292 225,00
13141	Subv. transf. Communes membres du GFP	0,00	254 000,00	254 000,00
13158	Subv. transf. Autres groupements	120 000,00	210 000,00	210 000,00
1318	Autres subventions d'équipement transf.	113 197,00	182 000,00	182 000,00
1321	Subv. non transf. Etat, établ. nationaux	0,00	0,00	0,00
<b>16</b>	<b>Emprunts et dettes assimilées (hors 165)</b>	<b>2 900 000,00</b>	<b>6 030 000,00</b>	<b>6 030 000,00</b>
1641	Emprunts en euros	2 900 000,00	6 030 000,00	6 030 000,00
<b>20</b>	<b>Immobilisations incorporelles (sauf 204)</b>	<b>0,00</b>	<b>0,00</b>	<b>0,00</b>
<b>204</b>	<b>Subventions d'équipement versées</b>	<b>0,00</b>	<b>0,00</b>	<b>0,00</b>
<b>21</b>	<b>Immobilisations corporelles</b>	<b>0,00</b>	<b>0,00</b>	<b>0,00</b>
<b>22</b>	<b>Immobilisations reçues en affectation</b>	<b>0,00</b>	<b>0,00</b>	<b>0,00</b>
<b>23</b>	<b>Immobilisations en cours</b>	<b>0,00</b>	<b>0,00</b>	<b>0,00</b>
238	Avances versées commandes immo. incorp.	0,00	0,00	0,00
<b>Total des recettes d'équipement</b>		<b>3 441 033,00</b>	<b>11 833 046,00</b>	<b>11 833 046,00</b>
<b>10</b>	<b>Dotations, fonds divers et réserves</b>	<b>7 205 614,35</b>	<b>4 905 468,39</b>	<b>4 905 468,39</b>
10222	FCTVA	1 762 586,89	1 055 680,00	1 055 680,00
1068	Excédents de fonctionnement capitalisés	5 443 027,46	3 849 788,39	3 849 788,39
<b>138</b>	<b>Autres subvent° invest. non transf.</b>	<b>0,00</b>	<b>0,00</b>	<b>0,00</b>
<b>165</b>	<b>Dépôts et cautionnements reçus</b>	<b>31 000,00</b>	<b>31 000,00</b>	<b>31 000,00</b>
<b>18</b>	<b>Compte de liaison : affectat° (BA,régie)</b>	<b>0,00</b>	<b>0,00</b>	<b>0,00</b>
<b>26</b>	<b>Participat° et créances rattachées</b>	<b>0,00</b>	<b>0,00</b>	<b>0,00</b>
<b>27</b>	<b>Autres immobilisations financières</b>	<b>2 000,00</b>	<b>382 000,00</b>	<b>382 000,00</b>
275	Dépôts et cautionnements versés	2 000,00	382 000,00	382 000,00
<b>024</b>	<b>Produits des cessions d'immobilisations</b>	<b>0,00</b>	<b>0,00</b>	<b>0,00</b>
<b>Total des recettes financières</b>		<b>7 238 614,35</b>	<b>5 318 468,39</b>	<b>5 318 468,39</b>
458205	OPERATION SS MANDAT : PARKING GARE ST CYR (5)	270 000,00	0,00	0,00
4582101	OPERATION SS MANDAT : 1ERE TRANCHE PLAN VELO (5)	160 000,00	0,00	0,00
458211	OPERATION SS MANDAT : DECHETERIE (5)	0,00	0,00	0,00
458212	OPERATION SS MANDAT RUE PORTE DE BUC (5)	1 203 690,34	0,00	0,00
458215	OPERATION SS MANDAT : SALLE PERCUS CENTRE DIEULEVEUT VIROFLAY (5)	50 000,00	0,00	0,00
458216	OPERATION SS MANDAT : PISTE CYCLABLE RD7 (5)	0,00	0,00	0,00
458218	OPERATION SS MANDAT : PISTE CYCLABLE PLAINE VERSAILLES (PARTIE VILLEPREUX) (5)	350 000,00	0,00	0,00
458221	OPERATION SS MANDAT : PISTE CYCLABLE BOIS D'ARCY VERS BASE DE LOISIRS ST QUENTIN (5)	192 500,00	0,00	0,00
458222	OPERATION SOUS MANDAT : PISTE CYCLABLE VALLEE DE LA BIEVRE (5)	0,00	0,00	0,00
<b>Total des recettes d'opérations pour compte de tiers</b>		<b>2 226 190,34</b>	<b>0,00</b>	<b>0,00</b>
<b>TOTAL RECETTES REELLES</b>		<b>12 905 837,69</b>	<b>17 151 514,39</b>	<b>17 151 514,39</b>
<b>021</b>	<b>Virement de la sect° de fonctionnement</b>	<b>6 000 000,00</b>	<b>4 890 000,00</b>	<b>4 890 000,00</b>
<b>040</b>	<b>Opérat° ordre transfert entre sections (6) (7) (8)</b>	<b>5 000 000,00</b>	<b>5 230 000,00</b>	<b>5 230 000,00</b>
28031	Frais d'études	2 384,00	2 384,00	2 384,00
2804132	Subv. Dpt : Bâtiments, installations	14 711,00	14 711,00	14 711,00
28041411	Subv.Cne GFP : Bien mobilier, matériel	223 825,00	223 825,00	223 825,00
28041412	Subv.Cne GFP : Bâtiments, installations	1 074 750,75	1 074 750,75	1 074 750,75
28041581	GFP : Bien mobilier, matériel	0,00	0,00	0,00
28041641	IC : Bien mobilier, matériel	2 998,00	2 998,00	2 998,00
2804181	Autres org pub - Biens mob, mat, études	6 000,00	6 000,00	6 000,00
2804182	Autres org pub - Bâtiments et installat°	269 553,80	269 553,80	269 553,80
280421	Privé : Bien mobilier, matériel	1 548,40	1 548,40	1 548,40
280422	Privé : Bâtiments, installations	987 217,80	987 217,80	987 217,80
28051	Concessions et droits similaires	319 447,42	319 447,42	319 447,42
28128	Autres aménagements de terrains	78 757,43	308 757,43	308 757,43
28132	Immeubles de rapport	8 022,00	8 022,00	8 022,00
28135	Installations générales, agencements, ..	213,00	213,00	213,00
28141	Construct° sol autrui - Bâtiments public	104 652,00	104 652,00	104 652,00

**CA VERSAILLES GRAND PARC - Budget principal - BP - 2021**

<b>Chap / art (1)</b>	<b>Libellé (1)</b>	<b>Pour mémoire budget précédent (2)</b>	<b>Propositions nouvelles (3)</b>	<b>Vote (4)</b>
28145	Construct° sol autrui - Installat° géné.	131 289,00	131 289,00	131 289,00
28152	Installations de voirie	272 089,00	272 089,00	272 089,00
281578	Autre matériel et outillage de voirie	643 808,19	643 808,19	643 808,19
281784	Mobilier (m. à dispo)	908,00	908,00	908,00
281788	Autres immo. corporelles (m. à dispo)	21 118,47	21 118,47	21 118,47
28182	Matériel de transport	10 044,79	10 044,79	10 044,79
28183	Matériel de bureau et informatique	123 837,49	123 837,49	123 837,49
28184	Mobilier	24 042,93	24 042,93	24 042,93
28188	Autres immo. corporelles	678 781,53	678 781,53	678 781,53
<b>TOTAL DES PRELEVEMENTS PROVENANT DE LA SECTION DE FONCTIONNEMENT</b>		<b>11 000 000,00</b>	<b>10 120 000,00</b>	<b>10 120 000,00</b>
<b>041</b>	<b>Opérations patrimoniales (9)</b>	<b>0,00</b>	<b>100 000,00</b>	<b>100 000,00</b>
238	Avances versées commandes immo. incorp.	0,00	100 000,00	100 000,00
<b>TOTAL RECETTES D'ORDRE</b>		<b>11 000 000,00</b>	<b>10 220 000,00</b>	<b>10 220 000,00</b>
<b>TOTAL DES RECETTES D'INVESTISSEMENT DE L'EXERCICE (= Total des recettes réelles et d'ordre)</b>		<b>23 905 837,69</b>	<b>27 371 514,39</b>	<b>27 371 514,39</b>

+

<b>RESTES A REALISER N-1 (10)</b>			<b>240 798,00</b>
-----------------------------------	--	--	-------------------

+

<b>R 001 SOLDE D'EXECUTION POSITIF REPORTE OU ANTICIPE (10)</b>			<b>1 503 350,79</b>
---	--	--	---------------------

=

<b>TOTAL DES RECETTES D'INVESTISSEMENT CUMULEES</b>			<b>29 115 663,18</b>
---	--	--	----------------------

(1) Détailler les chapitres budgétaires par article conformément au plan de comptes appliqué par la commune ou l'établissement.

(2) Cf. Modalités de vote, I-B.

(3) Hors restes à réaliser.

(4) Le vote de l'organe délibérant porte uniquement sur les propositions nouvelles.

(5) Voir annexe IV-A9 pour le détail des opérations pour compte de tiers.

(6) Cf. définitions du chapitre des opérations d'ordre, RI 040 = DF 042.

(7) Aucune prévision budgétaire ne doit figurer à l'article 192 (cf. chapitre 024 « produit des cessions d'immobilisations »).

(8) Les comptes 15, 29, 39, 49 et 59 peuvent figurer dans le détail du chapitre 040 si la commune ou l'établissement applique le régime des provisions budgétaires.

(9) Cf. définitions du chapitre des opérations d'ordre, DI 041 = RI 041.

(10) Inscrire en cas de reprise des résultats de l'exercice précédent (après vote du compte administratif ou si reprise anticipée des résultats).

<b>III – VOTE DU BUDGET</b>	<b>III</b>
<b>DETAIL DES CHAPITRES D'OPERATION D'EQUIPEMENT</b>	<b>B3</b>

**OPERATION D'EQUIPEMENT N°: 1018 (1)**  
**LIBELLE : PROJET AUTOPILOT**

Pour vote

Art. (2)	Libellé (2)	Réalisations cumulées au 01/01/N	Restes à réaliser N-1 (3) (5)	Propositions nouvelles (4)	Vote (4)	Montant pour information (5)
<b>DEPENSES</b>		118 915,56	a 0,00	0,00	b 0,00	b 0,00
<b>20</b>	<b>Immobilisations incorporelles</b>	12 360,00	0,00	0,00	0,00	0,00
2051	Concessions, droits similaires	12 360,00	0,00	0,00	0,00	0,00
<b>204</b>	<b>Subventions d'équipement versées</b>	0,00	0,00	0,00	0,00	0,00
<b>21</b>	<b>Immobilisations corporelles</b>	11 941,17	0,00	0,00	0,00	0,00
2152	Installations de voirie	11 941,17	0,00	0,00	0,00	0,00
<b>22</b>	<b>Immobilisations reçues en affectation</b>	0,00	0,00	0,00	0,00	0,00
<b>23</b>	<b>Immobilisations en cours</b>	94 614,39	0,00	0,00	0,00	0,00
2315	Installat°, matériel et outillage techni	94 614,39	0,00	0,00	0,00	0,00

RECETTES (répartition) (Pour information)		Restes à réaliser N-1 (3)	Recettes de l'exercice
<b>TOTAL RECETTES AFFECTEES</b>		c 0,00	d 0,00
<b>13</b>	<b>Subventions d'investissement</b>	0,00	0,00
<b>16</b>	<b>Emprunts et dettes assimilées</b>	0,00	0,00
<b>20</b>	<b>Immobilisations incorporelles</b>	0,00	0,00
<b>204</b>	<b>Subventions d'équipement versées</b>	0,00	0,00
<b>21</b>	<b>Immobilisations corporelles</b>	0,00	0,00
<b>22</b>	<b>Immobilisations reçues en affectation</b>	0,00	0,00
<b>23</b>	<b>Immobilisations en cours</b>	0,00	0,00

<b>RESULTAT = (c + d) – (a + b)</b> <b>Excédent de financement si positif</b> <b>Besoin de financement si négatif</b>	<b>0,00</b>
---	-------------

(1) Ouvrir un cadre par opération.

(2) Détailler les articles conformément au plan de comptes appliqué par la commune ou l'établissement.

(3) A remplir uniquement en cas de reprise des résultats de l'exercice précédent, soit après le vote du compte administratif, soit en cas de reprise anticipée des résultats.

(4) Lorsque l'opération d'équipement constitue un chapitre faisant l'objet d'un vote, ces deux colonnes sont renseignées. Dans ce cas, le vote de l'assemblée porte uniquement sur les propositions nouvelles.

(5) Lorsque l'opération d'équipement est présentée pour information, seules ces deux colonnes sont renseignées.

<b>III – VOTE DU BUDGET</b>	<b>III</b>
<b>DETAIL DES CHAPITRES D'OPERATION D'EQUIPEMENT</b>	<b>B3</b>

**OPERATION D'EQUIPEMENT N°: 110 (1)**  
**LIBELLE : VIDEOPROTECTION**

**Pour vote**

Art. (2)	Libellé (2)	Réalisations cumulées au 01/01/N	Restes à réaliser N-1 (3) (5)	Propositions nouvelles (4)	Vote (4)	Montant pour information (5)
<b>DEPENSES</b>		<b>14 247 317,01</b>	<b>a 3 710 238,06</b>	<b>1 000 000,00</b>	<b>b 1 000 000,00</b>	<b>b 0,00</b>
<b>20</b>	<b>Immobilisations incorporelles</b>	<b>918 809,09</b>	<b>864,00</b>	<b>0,00</b>	<b>0,00</b>	<b>0,00</b>
2031	Frais d'études	30 938,51	0,00	0,00	0,00	0,00
2033	Frais d'insertion	194,40	0,00	0,00	0,00	0,00
2051	Concessions, droits similaires	887 676,18	864,00	0,00	0,00	0,00
<b>204</b>	<b>Subventions d'équipement versées</b>	<b>708 500,93</b>	<b>8 297,00</b>	<b>0,00</b>	<b>0,00</b>	<b>0,00</b>
204132	Subv. Dpt : Bâtiments, installations	44 672,40	8 297,00	0,00	0,00	0,00
2041412	Subv.Cne GFP : Bâtiments, installations	38 704,00	0,00	0,00	0,00	0,00
20422	Privé : Bâtiments, installations	625 124,53	0,00	0,00	0,00	0,00
<b>21</b>	<b>Immobilisations corporelles</b>	<b>520 738,52</b>	<b>51 961,42</b>	<b>200 000,00</b>	<b>200 000,00</b>	<b>0,00</b>
21311	Hôtel de ville	5 621,00	0,00	0,00	0,00	0,00
2183	Matériel de bureau et informatique	27 076,44	0,00	0,00	0,00	0,00
2184	Mobilier	1 470,68	0,00	0,00	0,00	0,00
2188	Autres immobilisations corporelles	486 570,40	51 961,42	200 000,00	200 000,00	0,00
<b>22</b>	<b>Immobilisations reçues en affectation</b>	<b>0,00</b>	<b>0,00</b>	<b>0,00</b>	<b>0,00</b>	<b>0,00</b>
<b>23</b>	<b>Immobilisations en cours</b>	<b>12 099 268,47</b>	<b>3 649 115,64</b>	<b>800 000,00</b>	<b>800 000,00</b>	<b>0,00</b>
2313	Constructions	3 692 538,57	0,00	0,00	0,00	0,00
2315	Installat°, matériel et outillage techni	8 406 729,90	3 649 115,64	800 000,00	800 000,00	0,00

RECETTES (répartition) (Pour information)		Restes à réaliser N-1 (3)	Recettes de l'exercice
<b>TOTAL RECETTES AFFECTEES</b>		<b>c 0,00</b>	<b>d 0,00</b>
<b>13</b>	<b>Subventions d'investissement</b>	<b>0,00</b>	<b>0,00</b>
1321	Subv. non transf. Etat, établ. nationaux	0,00	0,00
<b>16</b>	<b>Emprunts et dettes assimilées</b>	<b>0,00</b>	<b>0,00</b>
<b>20</b>	<b>Immobilisations incorporelles</b>	<b>0,00</b>	<b>0,00</b>
<b>204</b>	<b>Subventions d'équipement versées</b>	<b>0,00</b>	<b>0,00</b>
<b>21</b>	<b>Immobilisations corporelles</b>	<b>0,00</b>	<b>0,00</b>
<b>22</b>	<b>Immobilisations reçues en affectation</b>	<b>0,00</b>	<b>0,00</b>
<b>23</b>	<b>Immobilisations en cours</b>	<b>0,00</b>	<b>0,00</b>

<b>RESULTAT = (c + d) – (a + b)</b> Excédent de financement si positif Besoin de financement si négatif	<b>-4 710 238,06</b>
---	----------------------

(1) Ouvrir un cadre par opération.

(2) Détailler les articles conformément au plan de comptes appliqué par la commune ou l'établissement.

(3) A remplir uniquement en cas de reprise des résultats de l'exercice précédent, soit après le vote du compte administratif, soit en cas de reprise anticipée des résultats.

(4) Lorsque l'opération d'équipement constitue un chapitre faisant l'objet d'un vote, ces deux colonnes sont renseignées. Dans ce cas, le vote de l'assemblée porte uniquement sur les propositions nouvelles.

(5) Lorsque l'opération d'équipement est présentée pour information, seules ces deux colonnes sont renseignées.

<b>III – VOTE DU BUDGET</b>	<b>III</b>
<b>DETAIL DES CHAPITRES D'OPERATION D'EQUIPEMENT</b>	<b>B3</b>

**OPERATION D'EQUIPEMENT N°: 1118 (1)**  
**LIBELLE : BANQUE COMMUNAUTAIRE DE MATERIEL INFORMATIQUE**

Pour vote

Art. (2)	Libellé (2)	Réalisations cumulées au 01/01/N	Restes à réaliser N-1 (3) (5)	Propositions nouvelles (4)	Vote (4)	Montant pour information (5)
<b>DEPENSES</b>		333 819,93	a 28 686,62	135 000,00	b 135 000,00	b 0,00
20	Immobilisations incorporelles	115 456,47	0,00	60 000,00	60 000,00	0,00
2051	Concessions, droits similaires	115 456,47	0,00	60 000,00	60 000,00	0,00
204	Subventions d'équipement versées	0,00	0,00	0,00	0,00	0,00
21	Immobilisations corporelles	218 363,46	28 686,62	75 000,00	75 000,00	0,00
2183	Matériel de bureau et informatique	218 363,46	28 686,62	75 000,00	75 000,00	0,00
22	Immobilisations reçues en affectation	0,00	0,00	0,00	0,00	0,00
23	Immobilisations en cours	0,00	0,00	0,00	0,00	0,00

RECETTES (répartition) (Pour information)		Restes à réaliser N-1 (3)	Recettes de l'exercice
<b>TOTAL RECETTES AFFECTEES</b>		c 0,00	d 0,00
13	Subventions d'investissement	0,00	0,00
16	Emprunts et dettes assimilées	0,00	0,00
20	Immobilisations incorporelles	0,00	0,00
204	Subventions d'équipement versées	0,00	0,00
21	Immobilisations corporelles	0,00	0,00
22	Immobilisations reçues en affectation	0,00	0,00
23	Immobilisations en cours	0,00	0,00

<b>RESULTAT = (c + d) – (a + b)</b> <b>Excédent de financement si positif</b> <b>Besoin de financement si négatif</b>	<b>-163 686,62</b>
---	--------------------

(1) Ouvrir un cadre par opération.

(2) Détailler les articles conformément au plan de comptes appliqué par la commune ou l'établissement.

(3) A remplir uniquement en cas de reprise des résultats de l'exercice précédent, soit après le vote du compte administratif, soit en cas de reprise anticipée des résultats.

(4) Lorsque l'opération d'équipement constitue un chapitre faisant l'objet d'un vote, ces deux colonnes sont renseignées. Dans ce cas, le vote de l'assemblée porte uniquement sur les propositions nouvelles.

(5) Lorsque l'opération d'équipement est présentée pour information, seules ces deux colonnes sont renseignées.

<b>III – VOTE DU BUDGET</b>	<b>III</b>
<b>DETAIL DES CHAPITRES D'OPERATION D'EQUIPEMENT</b>	<b>B3</b>

**OPERATION D'EQUIPEMENT N°: 1219 (1)**  
**LIBELLE : FIBRE OPTIQUE LIAISONS COMMUNES**

Pour vote

Art. (2)	Libellé (2)	Réalisations cumulées au 01/01/N	Restes à réaliser N-1 (3) (5)	Propositions nouvelles (4)	Vote (4)	Montant pour information (5)
<b>DEPENSES</b>		1 607 936,52	a 0,00	760 000,00	b 760 000,00	b 0,00
20	Immobilisations incorporelles	0,00	0,00	0,00	0,00	0,00
204	Subventions d'équipement versées	0,00	0,00	0,00	0,00	0,00
21	Immobilisations corporelles	87 674,40	0,00	115 000,00	115 000,00	0,00
2188	Autres immobilisations corporelles	87 674,40	0,00	115 000,00	115 000,00	0,00
22	Immobilisations reçues en affectation	0,00	0,00	0,00	0,00	0,00
23	Immobilisations en cours	1 520 262,12	0,00	645 000,00	645 000,00	0,00
2315	Installat°, matériel et outillage techni	1 520 262,12	0,00	645 000,00	645 000,00	0,00

RECETTES (répartition) (Pour information)		Restes à réaliser N-1 (3)	Recettes de l'exercice
<b>TOTAL RECETTES AFFECTEES</b>		c 0,00	d 0,00
13	Subventions d'investissement	0,00	0,00
16	Emprunts et dettes assimilées	0,00	0,00
20	Immobilisations incorporelles	0,00	0,00
204	Subventions d'équipement versées	0,00	0,00
21	Immobilisations corporelles	0,00	0,00
22	Immobilisations reçues en affectation	0,00	0,00
23	Immobilisations en cours	0,00	0,00

<b>RESULTAT = (c + d) – (a + b)</b> <b>Excédent de financement si positif</b> <b>Besoin de financement si négatif</b>	<b>-760 000,00</b>
---	--------------------

(1) Ouvrir un cadre par opération.

(2) Détailler les articles conformément au plan de comptes appliqué par la commune ou l'établissement.

(3) A remplir uniquement en cas de reprise des résultats de l'exercice précédent, soit après le vote du compte administratif, soit en cas de reprise anticipée des résultats.

(4) Lorsque l'opération d'équipement constitue un chapitre faisant l'objet d'un vote, ces deux colonnes sont renseignées. Dans ce cas, le vote de l'assemblée porte uniquement sur les propositions nouvelles.

(5) Lorsque l'opération d'équipement est présentée pour information, seules ces deux colonnes sont renseignées.

<b>III – VOTE DU BUDGET</b>	<b>III</b>
<b>DETAIL DES CHAPITRES D'OPERATION D'EQUIPEMENT</b>	<b>B3</b>

**OPERATION D'EQUIPEMENT N°: 212 (1)**  
**LIBELLE : AIRE ACCUEIL GENS DU VOYAGE**

**Pour vote**

Art. (2)	Libellé (2)	Réalisations cumulées au 01/01/N	Restes à réaliser N-1 (3) (5)	Propositions nouvelles (4)	Vote (4)	Montant pour information (5)
<b>DEPENSES</b>		<b>2 785 107,99</b>	<b>a 0,00</b>	<b>0,00</b>	<b>b 0,00</b>	<b>b 0,00</b>
<b>20</b>	<b>Immobilisations incorporelles</b>	<b>12 749,36</b>	<b>0,00</b>	<b>0,00</b>	<b>0,00</b>	<b>0,00</b>
2031	Frais d'études	12 749,36	0,00	0,00	0,00	0,00
<b>204</b>	<b>Subventions d'équipement versées</b>	<b>0,00</b>	<b>0,00</b>	<b>0,00</b>	<b>0,00</b>	<b>0,00</b>
<b>21</b>	<b>Immobilisations corporelles</b>	<b>1 257 259,54</b>	<b>0,00</b>	<b>0,00</b>	<b>0,00</b>	<b>0,00</b>
2145	Construct° sol autrui - Installat° généré.	1 257 259,54	0,00	0,00	0,00	0,00
<b>22</b>	<b>Immobilisations reçues en affectation</b>	<b>0,00</b>	<b>0,00</b>	<b>0,00</b>	<b>0,00</b>	<b>0,00</b>
<b>23</b>	<b>Immobilisations en cours</b>	<b>1 515 099,09</b>	<b>0,00</b>	<b>0,00</b>	<b>0,00</b>	<b>0,00</b>
2314	Constructions sur sol d'autrui	1 489 177,08	0,00	0,00	0,00	0,00
238	Avances versées commandes immo. incorp.	25 922,01	0,00	0,00	0,00	0,00

<b>RECETTES (répartition)</b> <b>(Pour information)</b>		<b>Restes à réaliser N-1 (3)</b>	<b>Recettes de l'exercice</b>
<b>TOTAL RECETTES AFFECTEES</b>		<b>c 0,00</b>	<b>d 0,00</b>
<b>13</b>	<b>Subventions d'investissement</b>	<b>0,00</b>	<b>0,00</b>
<b>16</b>	<b>Emprunts et dettes assimilées</b>	<b>0,00</b>	<b>0,00</b>
<b>20</b>	<b>Immobilisations incorporelles</b>	<b>0,00</b>	<b>0,00</b>
<b>204</b>	<b>Subventions d'équipement versées</b>	<b>0,00</b>	<b>0,00</b>
<b>21</b>	<b>Immobilisations corporelles</b>	<b>0,00</b>	<b>0,00</b>
<b>22</b>	<b>Immobilisations reçues en affectation</b>	<b>0,00</b>	<b>0,00</b>
<b>23</b>	<b>Immobilisations en cours</b>	<b>0,00</b>	<b>0,00</b>
238	Avances versées commandes immo. incorp.	0,00	0,00

<b>RESULTAT = (c + d) – (a + b)</b> <b>Excédent de financement si positif</b> <b>Besoin de financement si négatif</b>	<b>0,00</b>
---	-------------

(1) Ouvrir un cadre par opération.

(2) Détailler les articles conformément au plan de comptes appliqué par la commune ou l'établissement.

(3) A remplir uniquement en cas de reprise des résultats de l'exercice précédent, soit après le vote du compte administratif, soit en cas de reprise anticipée des résultats.

(4) Lorsque l'opération d'équipement constitue un chapitre faisant l'objet d'un vote, ces deux colonnes sont renseignées. Dans ce cas, le vote de l'assemblée porte uniquement sur les propositions nouvelles.

(5) Lorsque l'opération d'équipement est présentée pour information, seules ces deux colonnes sont renseignées.



<b>III – VOTE DU BUDGET</b>	<b>III</b>
<b>DETAIL DES CHAPITRES D'OPERATION D'EQUIPEMENT</b>	<b>B3</b>

**OPERATION D'EQUIPEMENT N°: 312 (1)**  
**LIBELLE : PISTES CYCLABLES**

**Pour vote**

Art. (2)	Libellé (2)	Réalisations cumulées au 01/01/N	Restes à réaliser N-1 (3) (5)	Propositions nouvelles (4)	Vote (4)	Montant pour information (5)
<b>DEPENSES</b>		1 357 371,88	a 234 750,00	250 000,00	b 250 000,00	b 0,00
20	Immobilisations incorporelles	117 118,88	180 000,00	250 000,00	250 000,00	0,00
2031	Frais d'études	117 118,88	180 000,00	250 000,00	250 000,00	0,00
204	Subventions d'équipement versées	1 240 253,00	54 750,00	0,00	0,00	0,00
2041412	Subv.Cne GFP : Bâtiments, installations	1 240 253,00	54 750,00	0,00	0,00	0,00
21	Immobilisations corporelles	0,00	0,00	0,00	0,00	0,00
22	Immobilisations reçues en affectation	0,00	0,00	0,00	0,00	0,00
23	Immobilisations en cours	0,00	0,00	0,00	0,00	0,00

RECETTES (répartition) (Pour information)		Restes à réaliser N-1 (3)	Recettes de l'exercice
<b>TOTAL RECETTES AFFECTEES</b>		c 0,00	d 0,00
13	Subventions d'investissement	0,00	0,00
16	Emprunts et dettes assimilées	0,00	0,00
20	Immobilisations incorporelles	0,00	0,00
204	Subventions d'équipement versées	0,00	0,00
21	Immobilisations corporelles	0,00	0,00
22	Immobilisations reçues en affectation	0,00	0,00
23	Immobilisations en cours	0,00	0,00

<b>RESULTAT = (c + d) – (a + b)</b> <b>Excédent de financement si positif</b> <b>Besoin de financement si négatif</b>	<b>-484 750,00</b>
---	--------------------

(1) Ouvrir un cadre par opération.

(2) Détailler les articles conformément au plan de comptes appliqué par la commune ou l'établissement.

(3) A remplir uniquement en cas de reprise des résultats de l'exercice précédent, soit après le vote du compte administratif, soit en cas de reprise anticipée des résultats.

(4) Lorsque l'opération d'équipement constitue un chapitre faisant l'objet d'un vote, ces deux colonnes sont renseignées. Dans ce cas, le vote de l'assemblée porte uniquement sur les propositions nouvelles.

(5) Lorsque l'opération d'équipement est présentée pour information, seules ces deux colonnes sont renseignées.

<b>III – VOTE DU BUDGET</b>	<b>III</b>
<b>DETAIL DES CHAPITRES D'OPERATION D'EQUIPEMENT</b>	<b>B3</b>

**OPERATION D'EQUIPEMENT N°: 612 (1)**  
**LIBELLE : ALLEE ROYALE**

Pour vote

Art. (2)	Libellé (2)	Réalisations cumulées au 01/01/N	Restes à réaliser N-1 (3) (5)	Propositions nouvelles (4)	Vote (4)	Montant pour information (5)
<b>DEPENSES</b>		<b>1 011 179,06</b>	<b>a 85 174,16</b>	<b>689 399,00</b>	<b>b 689 399,00</b>	<b>b 0,00</b>
<b>20</b>	<b>Immobilisations incorporelles</b>	<b>78 941,80</b>	<b>27 540,00</b>	<b>50 000,00</b>	<b>50 000,00</b>	<b>0,00</b>
2031	Frais d'études	78 941,80	27 540,00	50 000,00	50 000,00	0,00
<b>204</b>	<b>Subventions d'équipement versées</b>	<b>0,00</b>	<b>0,00</b>	<b>0,00</b>	<b>0,00</b>	<b>0,00</b>
<b>21</b>	<b>Immobilisations corporelles</b>	<b>890 025,14</b>	<b>51 951,78</b>	<b>189 399,00</b>	<b>189 399,00</b>	<b>0,00</b>
2111	Terrains nus	0,00	0,00	141 659,00	141 659,00	0,00
2115	Terrains bâtis	695 857,77	0,00	0,00	0,00	0,00
2121	Plantations d'arbres et d'arbustes	144 384,46	46 371,78	47 740,00	47 740,00	0,00
2128	Autres agencements et aménagements	49 782,91	5 580,00	0,00	0,00	0,00
<b>22</b>	<b>Immobilisations reçues en affectation</b>	<b>0,00</b>	<b>0,00</b>	<b>0,00</b>	<b>0,00</b>	<b>0,00</b>
<b>23</b>	<b>Immobilisations en cours</b>	<b>42 212,12</b>	<b>5 682,38</b>	<b>450 000,00</b>	<b>450 000,00</b>	<b>0,00</b>
2313	Constructions	13 171,55	0,00	0,00	0,00	0,00
2317	Immo. corporelles reçues mise à dispo.	29 040,57	5 682,38	450 000,00	450 000,00	0,00

RECETTES (répartition) (Pour information)		Restes à réaliser N-1 (3)	Recettes de l'exercice
<b>TOTAL RECETTES AFFECTEES</b>		<b>c 0,00</b>	<b>d 0,00</b>
<b>13</b>	<b>Subventions d'investissement</b>	<b>0,00</b>	<b>0,00</b>
<b>16</b>	<b>Emprunts et dettes assimilées</b>	<b>0,00</b>	<b>0,00</b>
<b>20</b>	<b>Immobilisations incorporelles</b>	<b>0,00</b>	<b>0,00</b>
<b>204</b>	<b>Subventions d'équipement versées</b>	<b>0,00</b>	<b>0,00</b>
<b>21</b>	<b>Immobilisations corporelles</b>	<b>0,00</b>	<b>0,00</b>
<b>22</b>	<b>Immobilisations reçues en affectation</b>	<b>0,00</b>	<b>0,00</b>
<b>23</b>	<b>Immobilisations en cours</b>	<b>0,00</b>	<b>0,00</b>

<b>RESULTAT = (c + d) – (a + b)</b> <b>Excédent de financement si positif</b> <b>Besoin de financement si négatif</b>	<b>-774 573,16</b>
---	--------------------

(1) Ouvrir un cadre par opération.

(2) Détailler les articles conformément au plan de comptes appliqué par la commune ou l'établissement.

(3) A remplir uniquement en cas de reprise des résultats de l'exercice précédent, soit après le vote du compte administratif, soit en cas de reprise anticipée des résultats.

(4) Lorsque l'opération d'équipement constitue un chapitre faisant l'objet d'un vote, ces deux colonnes sont renseignées. Dans ce cas, le vote de l'assemblée porte uniquement sur les propositions nouvelles.

(5) Lorsque l'opération d'équipement est présentée pour information, seules ces deux colonnes sont renseignées.

<b>III – VOTE DU BUDGET</b>	<b>III</b>
<b>DETAIL DES CHAPITRES D'OPERATION D'EQUIPEMENT</b>	<b>B3</b>

**OPERATION D'EQUIPEMENT N°: 714 (1)**  
**LIBELLE : DECHETERIE DE BUC**

Pour vote

Art. (2)	Libellé (2)	Réalisations cumulées au 01/01/N	Restes à réaliser N-1 (3) (5)	Propositions nouvelles (4)	Vote (4)	Montant pour information (5)
<b>DEPENSES</b>		3 723 027,94	a 0,00	213 000,00	b 213 000,00	b 0,00
20	Immobilisations incorporelles	107 257,49	0,00	0,00	0,00	0,00
2031	Frais d'études	107 257,49	0,00	0,00	0,00	0,00
204	Subventions d'équipement versées	0,00	0,00	0,00	0,00	0,00
21	Immobilisations corporelles	0,00	0,00	0,00	0,00	0,00
22	Immobilisations reçues en affectation	0,00	0,00	0,00	0,00	0,00
23	Immobilisations en cours	3 615 770,45	0,00	213 000,00	213 000,00	0,00
2315	Installat°, matériel et outillage techni	3 592 786,53	0,00	213 000,00	213 000,00	0,00
238	Avances versées commandes immo. incorp.	22 983,92	0,00	0,00	0,00	0,00

RECETTES (répartition) (Pour information)		Restes à réaliser N-1 (3)	Recettes de l'exercice
<b>TOTAL RECETTES AFFECTEES</b>		c 0,00	d 0,00
13	Subventions d'investissement	0,00	0,00
16	Emprunts et dettes assimilées	0,00	0,00
20	Immobilisations incorporelles	0,00	0,00
204	Subventions d'équipement versées	0,00	0,00
21	Immobilisations corporelles	0,00	0,00
22	Immobilisations reçues en affectation	0,00	0,00
23	Immobilisations en cours	0,00	0,00

<b>RESULTAT = (c + d) – (a + b)</b> <b>Excédent de financement si positif</b> <b>Besoin de financement si négatif</b>	<b>-213 000,00</b>
---	--------------------

(1) Ouvrir un cadre par opération.

(2) Détailler les articles conformément au plan de comptes appliqué par la commune ou l'établissement.

(3) A remplir uniquement en cas de reprise des résultats de l'exercice précédent, soit après le vote du compte administratif, soit en cas de reprise anticipée des résultats.

(4) Lorsque l'opération d'équipement constitue un chapitre faisant l'objet d'un vote, ces deux colonnes sont renseignées. Dans ce cas, le vote de l'assemblée porte uniquement sur les propositions nouvelles.

(5) Lorsque l'opération d'équipement est présentée pour information, seules ces deux colonnes sont renseignées.

<b>III – VOTE DU BUDGET</b>	<b>III</b>
<b>DETAIL DES CHAPITRES D'OPERATION D'EQUIPEMENT</b>	<b>B3</b>

**OPERATION D'EQUIPEMENT N°: 918 (1)**  
**LIBELLE : INFORMATIQUE VGP (LOGICIELS ET MATERIELS)**

Pour vote

Art. (2)	Libellé (2)	Réalisations cumulées au 01/01/N	Restes à réaliser N-1 (3) (5)	Propositions nouvelles (4)	Vote (4)	Montant pour information (5)
<b>DEPENSES</b>		1 177 699,65	a 231 131,54	574 147,60	b 574 147,60	b 0,00
20	Immobilisations incorporelles	913 352,06	210 799,63	300 897,60	300 897,60	0,00
2051	Concessions, droits similaires	913 352,06	210 799,63	300 897,60	300 897,60	0,00
204	Subventions d'équipement versées	0,00	0,00	0,00	0,00	0,00
21	Immobilisations corporelles	264 347,59	20 331,91	273 250,00	273 250,00	0,00
2183	Matériel de bureau et informatique	264 347,59	20 331,91	273 250,00	273 250,00	0,00
22	Immobilisations reçues en affectation	0,00	0,00	0,00	0,00	0,00
23	Immobilisations en cours	0,00	0,00	0,00	0,00	0,00

RECETTES (répartition) (Pour information)		Restes à réaliser N-1 (3)	Recettes de l'exercice
<b>TOTAL RECETTES AFFECTEES</b>		c 0,00	d 0,00
13	Subventions d'investissement	0,00	0,00
16	Emprunts et dettes assimilées	0,00	0,00
20	Immobilisations incorporelles	0,00	0,00
204	Subventions d'équipement versées	0,00	0,00
21	Immobilisations corporelles	0,00	0,00
22	Immobilisations reçues en affectation	0,00	0,00
23	Immobilisations en cours	0,00	0,00

<b>RESULTAT = (c + d) – (a + b)</b> Excédent de financement si positif Besoin de financement si négatif	<b>-805 279,14</b>
---	--------------------

(1) Ouvrir un cadre par opération.

(2) Détailler les articles conformément au plan de comptes appliqué par la commune ou l'établissement.

(3) A remplir uniquement en cas de reprise des résultats de l'exercice précédent, soit après le vote du compte administratif, soit en cas de reprise anticipée des résultats.

(4) Lorsque l'opération d'équipement constitue un chapitre faisant l'objet d'un vote, ces deux colonnes sont renseignées. Dans ce cas, le vote de l'assemblée porte uniquement sur les propositions nouvelles.

(5) Lorsque l'opération d'équipement est présentée pour information, seules ces deux colonnes sont renseignées.

## IV – ANNEXES

## PRESENTATION CROISEE PAR FONCTION – VUE D'ENSEMBLE (1)

IV  
A1

Libellé	01 Opérations non ventilables	0 Services généraux administrat <sup>o</sup> publiques	1 Sécurité et salubrité publiques	2 Enseignement - Formation	3 Culture	4 Sport et jeunesse	5 Interventions sociales et santé	6 Famille	7 Logement	8 Aménagt et services urbains, environnem	9 Action économique	TOTAL
---------	--	--	--	----------------------------------	--------------	---------------------------	--	--------------	---------------	--	---------------------------	-------

## INVESTISSEMENT

## DEPENSES

Dépenses réelles	3 658 360	412 687	1 780 000	0	527 500	0	63 450	0	39 500	15 925 329	394 900	22 801 726
- Equipements municipaux (2)		412 687	1 780 000	0	501 500	0	10 000	0	0	12 955 829	139 900	15 799 916
- Equip. non municipaux (c/204) (3)		0	0	0	20 000	0	42 450	0	39 500	2 589 500	0	6 349 810
- Opérations financières	3 658 360											3 658 360
Dépenses d'ordre	560 000											720 000
<b>Total dépenses de l'exercice</b>	<b>4 218 360</b>	<b>412 687</b>	<b>1 780 000</b>	<b>0</b>	<b>527 500</b>	<b>0</b>	<b>63 450</b>	<b>0</b>	<b>39 500</b>	<b>16 085 329</b>	<b>394 900</b>	<b>23 521 726</b>
<b>RAR N-1 et reports</b>	<b>0</b>	<b>109 404</b>	<b>3 710 238</b>	<b>0</b>	<b>123 097</b>	<b>0</b>	<b>3 439</b>	<b>0</b>	<b>92 088</b>	<b>1 503 926</b>	<b>51 744</b>	<b>5 593 937</b>
<b>Total cumulé dépenses d'investissement</b>	<b>4 218 360</b>	<b>522 091</b>	<b>5 490 238</b>	<b>0</b>	<b>650 597</b>	<b>0</b>	<b>66 889</b>	<b>0</b>	<b>131 588</b>	<b>17 589 255</b>	<b>446 644</b>	<b>29 115 663</b>

## RECETTES

<b>Total recettes de l'exercice</b>	<b>20 075 468</b>	<b>0</b>	<b>414 000</b>	<b>0</b>	<b>6 000</b>	<b>0</b>	<b>12 000</b>	<b>0</b>	<b>0</b>	<b>6 849 046</b>	<b>15 000</b>	<b>27 371 514</b>
<b>RAR N-1 et reports</b>	<b>1 503 351</b>	<b>0</b>	<b>0</b>	<b>0</b>	<b>0</b>	<b>0</b>	<b>0</b>	<b>0</b>	<b>0</b>	<b>240 798</b>	<b>0</b>	<b>1 744 149</b>
<b>Total cumulé recettes d'investissement</b>	<b>21 578 819</b>	<b>0</b>	<b>414 000</b>	<b>0</b>	<b>6 000</b>	<b>0</b>	<b>12 000</b>	<b>0</b>	<b>0</b>	<b>7 089 844</b>	<b>15 000</b>	<b>29 115 663</b>

## FONCTIONNEMENT

## DEPENSES

<b>Total dépenses de l'exercice</b>	<b>127 428 500</b>	<b>3 084 619</b>	<b>669 940</b>	<b>0</b>	<b>8 891 600</b>	<b>6 000</b>	<b>180 680</b>	<b>0</b>	<b>100 620</b>	<b>41 690 156</b>	<b>1 555 885</b>	<b>183 608 000</b>
<b>RAR N-1 et reports</b>	<b>0</b>	<b>0</b>	<b>0</b>	<b>0</b>	<b>0</b>	<b>0</b>	<b>0</b>	<b>0</b>	<b>0</b>	<b>0</b>	<b>0</b>	<b>0</b>
<b>Total cumulé dépenses de fonctionnement</b>	<b>127 428 500</b>	<b>3 084 619</b>	<b>669 940</b>	<b>0</b>	<b>8 891 600</b>	<b>6 000</b>	<b>180 680</b>	<b>0</b>	<b>100 620</b>	<b>41 690 156</b>	<b>1 555 885</b>	<b>183 608 000</b>

## RECETTES

<b>Total recettes de l'exercice</b>	<b>141 787 100</b>	<b>292 675</b>	<b>0</b>	<b>0</b>	<b>1 179 060</b>	<b>0</b>	<b>30 000</b>	<b>0</b>	<b>0</b>	<b>34 822 811</b>	<b>226 599</b>	<b>178 338 245</b>
<b>RAR N-1 et reports</b>	<b>5 269 755</b>	<b>0</b>	<b>0</b>	<b>0</b>	<b>0</b>	<b>0</b>	<b>0</b>	<b>0</b>	<b>0</b>	<b>0</b>	<b>0</b>	<b>5 269 755</b>
<b>Total cumulé recettes de fonctionnement</b>	<b>147 056 855</b>	<b>292 675</b>	<b>0</b>	<b>0</b>	<b>1 179 060</b>	<b>0</b>	<b>30 000</b>	<b>0</b>	<b>0</b>	<b>34 822 811</b>	<b>226 599</b>	<b>183 608 000</b>

(1) La production de cet état est obligatoire pour les communes de 3 500 habitants et plus, les groupements comprenant au moins une telle commune, leurs établissements et services administratifs hormis les caisses des écoles et les services à activité unique érigés en établissement public ou budget annexe (L. 2312-3, R. 2311-1 et R. 2311-10). Dans les communes de 3 500 habitants et plus, le croisement par fonction est fait à un chiffre (correspondant à la fonction). Dans les communes de 10 000 habitants et plus, le croisement par fonction est fait au niveau le plus détaillé de la nomenclature fonctionnelle (sous-fonction ou rubrique). Les groupements et leurs établissements publics suivent les règles de production et de présentation applicable à la commune membre comptant le plus grand nombre d'habitants (articles L. 5211-36 a1 et R. 5211-14 + L. 5711-1 et R. 5711-2 du CGCT).

(2) Ou biens de la structure intercommunale.

(3) Ou biens ne relevant pas de la structure intercommunale.

## IV – ANNEXES

## PRESENTATION CROISEE PAR FONCTION – VUE D'ENSEMBLE

IV

A1

Art. (1)	Libellé	01 Opérations non ventilables	0 Services généraux administrat° publiques	1 Sécurité et salubrité publiques	2 Enseignement - Formation	3 Culture	4 Sport et jeunesse	5 Interventions sociales et santé	6 Famille	7 Logement	8 Aménagt et services urbains, environnem	9 Action économique	TOTAL
----------	---------	--	--	--	----------------------------------	--------------	---------------------------	--	--------------	---------------	--	---------------------------	-------

## INVESTISSEMENT

## DEPENSES

Total dépenses investissement		4 218 360	522 091	5 490 238	0	650 597	0	66 889	0	131 588	17 589 255	446 644	29 115 663
Dépenses réelles		3 658 360	522 091	5 490 238	0	650 597	0	66 889	0	131 588	17 429 255	446 644	28 395 663
010	Stocks	0	0	0	0	0	0	0	0	0	0	0	0
020	Dépenses imprévues	0	0	0	0	0	0	0	0	0	0	0	0
10	Dotations, fonds divers et réserves	0	0	0	0	0	0	0	0	0	0	0	0
13	Subventions d'investissement	0	0	0	0	0	0	0	0	0	0	0	0
16	Emprunts et dettes assimilées	0	0	0	0	6 000	0	9 000	0	0	0	15 000	30 000
18	Compte de liaison : affectat° (BA,régie)	0	0	0	0	0	0	0	0	0	0	0	0
20	Immobilisations incorporelles	0	0	20 000	0	6 000	0	0	0	0	1 363 590	85 000	1 474 590
204	Subventions d'équipement versées	3 658 360	0	0	0	20 308	0	42 450	0	131 588	2 805 010	0	6 657 716
21	Immobilisations corporelles	0	93 548	0	0	452 289	0	13 439	0	0	9 748 740	67 744	10 375 761
22	Immobilisations reçues en affectation	0	0	0	0	0	0	0	0	0	0	0	0
23	Immobilisations en cours	0	0	0	0	0	0	0	0	0	1 271 291	0	1 271 291
26	Participat° et créances rattachées	0	0	0	0	0	0	0	0	0	0	0	0
27	Autres immobilisations financières	0	0	0	0	0	0	2 000	0	0	380 000	240 000	622 000
Opérations d'équipement		0	428 543	5 470 238	0	166 000	0	0	0	0	1 807 846	38 900	7 911 527
1018	PROJET AUTOPILOT	0	0	0	0	0	0	0	0	0	0	0	0
110	VIDEOPROTECTION	0	0	4 710 238	0	0	0	0	0	0	0	0	4 710 238
1118	BANQUE COMMUNAUTAIRE DE MATERIEL INFORMATIQUE	0	163 687	0	0	0	0	0	0	0	0	0	163 687
1219	FIBRE OPTIQUE LIAISONS COMMUNES	0	0	760 000	0	0	0	0	0	0	0	0	760 000
212	AIRE ACCUEIL GENS DU VOYAGE	0	0	0	0	0	0	0	0	0	0	0	0
312	PISTES CYCLABLES	0	0	0	0	0	0	0	0	0	484 750	0	484 750
612	ALLEE ROYALE	0	0	0	0	0	0	0	0	0	774 573	0	774 573
714	DECHETERIE DE BUC	0	0	0	0	0	0	0	0	0	213 000	0	213 000
918	INFORMATIQUE VGP (LOGICIELS ET MATERIELS)	0	264 857	0	0	166 000	0	0	0	0	335 523	38 900	805 279
Opérations pour compte de tiers		0	0	0	0	0	0	0	0	0	52 779	0	52 779
458112	OPERATION SS MANDAT RUE PORTE DE BUC	0	0	0	0	0	0	0	0	0	52 779	0	52 779

CA VERSAILLES GRAND PARC - Budget principal - BP - 2021

Art. (1)	Libellé	01 Opérations non ventilables	0 Services généraux administrat° publiques	1 Sécurité et salubrité publiques	2 Enseignement - Formation	3 Culture	4 Sport et jeunesse	5 Interventions sociales et santé	6 Famille	7 Logement	8 Aménagt et services urbains, environnem	9 Action économique	TOTAL
<i>Dépenses d'ordre</i>		560 000	0	0	0	0	0	0	0	0	160 000	0	720 000
040	<i>Opérat° ordre transfert entre sections</i>	460 000	0	0	0	0	0	0	0	0	160 000	0	620 000
041	<i>Opérations patrimoniales</i>	100 000	0	0	0	0	0	0	0	0	0	0	100 000

RECETTES													
Total recettes investissement		20 075 468	0	414 000	0	6 000	0	12 000	0	0	7 089 844	15 000	27 612 312
Recettes réelles		10 935 468	0	414 000	0	6 000	0	12 000	0	0	6 009 844	15 000	17 392 312
010	Stocks	0	0	0	0	0	0	0	0	0	0	0	0
024	Produits des cessions d'immobilisations	0	0	0	0	0	0	0	0	0	0	0	0
10	Dotations, fonds divers et réserves	4 905 468	0	0	0	0	0	0	0	0	0	0	4 905 468
13	Subventions d'investissement	0	0	414 000	0	0	0	0	0	0	5 389 046	0	5 803 046
16	Emprunts et dettes assimilées	6 030 000	0	0	0	6 000	0	10 000	0	0	0	15 000	6 061 000
18	Compte de liaison : affectat° (BA,régie)	0	0	0	0	0	0	0	0	0	0	0	0
20	Immobilisations incorporelles	0	0	0	0	0	0	0	0	0	0	0	0
204	Subventions d'équipement versées	0	0	0	0	0	0	0	0	0	0	0	0
21	Immobilisations corporelles	0	0	0	0	0	0	0	0	0	0	0	0
22	Immobilisations reçues en affectation	0	0	0	0	0	0	0	0	0	0	0	0
23	Immobilisations en cours	0	0	0	0	0	0	0	0	0	0	0	0
26	Participat° et créances rattachées	0	0	0	0	0	0	0	0	0	0	0	0
27	Autres immobilisations financières	0	0	0	0	0	0	2 000	0	0	380 000	0	382 000
Opérations pour compte de tiers		0	0	0	0	0	0	0	0	0	240 798	0	240 798
458205	OPERATION SS MANDAT : PARKING GARE ST CYR	0	0	0	0	0	0	0	0	0	0	0	0
4582101	OPERATION SS MANDAT : 1ERE TRANCHE PLAN VELO	0	0	0	0	0	0	0	0	0	0	0	0
458212	OPERATION SS MANDAT RUE PORTE DE BUC	0	0	0	0	0	0	0	0	0	240 798	0	240 798
458215	OPERATION SS MANDAT : SALLE PERCUS CENTRE DIEULEVEUT VIROFLAY	0	0	0	0	0	0	0	0	0	0	0	0
458218	OPERATION SS MANDAT : PISTE CYCLABLE PLAINE VERSAILLES (PARTIE VILLEPREUX)	0	0	0	0	0	0	0	0	0	0	0	0
458221	OPERATION SS MANDAT : PISTE CYCLABLE BOIS D'ARCY VERS BASE DE LOISIRS ST QUENTIN	0	0	0	0	0	0	0	0	0	0	0	0

CA VERSAILLES GRAND PARC - Budget principal - BP - 2021

Art. (1)	Libellé	01 Opérations non ventilables	0 Services généraux administrat° publiques	1 Sécurité et salubrité publiques	2 Enseignement - Formation	3 Culture	4 Sport et jeunesse	5 Interventions sociales et santé	6 Famille	7 Logement	8 Aménagt et services urbains, environnem	9 Action économique	TOTAL
<i>Recettes d'ordre</i>		9 140 000	0	0	0	0	0	0	0	0	1 080 000	0	10 220 000
021	<i>Virement de la sect° de fonctionnement</i>	4 890 000	0	0	0	0	0	0	0	0	0	0	4 890 000
040	<i>Opérat° ordre transfert entre sections</i>	4 150 000	0	0	0	0	0	0	0	0	1 080 000	0	5 230 000
041	<i>Opérations patrimoniales</i>	100 000	0	0	0	0	0	0	0	0	0	0	100 000

FONCTIONNEMENT

DEPENSES													
<b>Total dépenses de fonctionnement</b>		<b>127 428 500</b>	<b>3 084 619</b>	<b>669 940</b>	<b>0</b>	<b>8 891 600</b>	<b>6 000</b>	<b>180 680</b>	<b>0</b>	<b>100 620</b>	<b>41 690 156</b>	<b>1 555 885</b>	<b>183 608 000</b>
Dépenses réelles		118 388 500	3 084 619	669 940	0	8 891 600	6 000	180 680	0	100 620	40 610 156	1 555 885	173 488 000
011	Charges à caractère général	0	684 531	611 900	0	1 171 290	0	176 000	0	3 069	28 711 004	996 885	32 354 679
012	Charges de personnel, frais assimilés	0	1 769 408	58 040	0	6 798 635	0	0	0	21 620	3 683 067	369 320	12 700 090
014	Atténuations de produits	118 378 500	0	0	0	0	0	0	0	0	0	0	118 378 500
022	Dépenses imprévues	0	0	0	0	0	0	0	0	0	0	0	0
65	Autres charges de gestion courante	0	630 180	0	0	913 175	6 000	4 680	0	75 931	2 829 984	189 680	4 649 630
656	Frais fonctionnement des groupes d'élus	0	0	0	0	0	0	0	0	0	0	0	0
66	Charges financières	10 000	0	0	0	0	0	0	0	0	0	0	10 000
67	Charges exceptionnelles	0	500	0	0	8 500	0	0	0	0	5 386 101	0	5 395 101
68	Dot. aux amortissements et provisions	0	0	0	0	0	0	0	0	0	0	0	0
<i>Dépenses d'ordre</i>		9 040 000	0	0	0	0	0	0	0	0	1 080 000	0	10 120 000
023	<i>Virement à la section d'investissement</i>	4 890 000	0	0	0	0	0	0	0	0	0	0	4 890 000
042	<i>Opérat° ordre transfert entre sections</i>	4 150 000	0	0	0	0	0	0	0	0	1 080 000	0	5 230 000
043	<i>Opérat° ordre intérieur de la section</i>	0	0	0	0	0	0	0	0	0	0	0	0

RECETTES													
<b>Total recettes de fonctionnement</b>		<b>141 787 100</b>	<b>292 675</b>	<b>0</b>	<b>0</b>	<b>1 179 060</b>	<b>0</b>	<b>30 000</b>	<b>0</b>	<b>0</b>	<b>34 822 811</b>	<b>226 599</b>	<b>178 338 245</b>
Recettes réelles		141 327 100	292 675	0	0	1 179 060	0	30 000	0	0	34 662 811	226 599	177 718 245
013	Atténuations de charges	0	0	0	0	0	0	0	0	0	0	0	0
70	Produits des services, du domaine, vente	0	275 175	0	0	1 083 950	0	0	0	0	3 646 961	22 660	5 028 746
73	Impôts et taxes	114 065 100	0	0	0	0	0	0	0	0	29 525 000	0	143 590 100
74	Dotations et participations	27 262 000	0	0	0	92 110	0	0	0	0	1 463 850	0	28 817 960
75	Autres produits de gestion courante	0	17 500	0	0	3 000	0	30 000	0	0	27 000	203 939	281 439
76	Produits financiers	0	0	0	0	0	0	0	0	0	0	0	0



CA VERSAILLES GRAND PARC - Budget principal - BP - 2021

Art. (1)	Libellé	01 Opérations non ventilables	0 Services généraux administrat° publiques	1 Sécurité et salubrité publiques	2 Enseignement - Formation	3 Culture	4 Sport et jeunesse	5 Interventions sociales et santé	6 Famille	7 Logement	8 Aménagt et services urbains, environnemt	9 Action économique	TOTAL
77	Produits exceptionnels	0	0	0	0	0	0	0	0	0	0	0	0
78	Reprise sur amortissements et provisions	0	0	0	0	0	0	0	0	0	0	0	0
<i>Recettes d'ordre</i>		<i>460 000</i>	<i>0</i>	<i>0</i>	<i>0</i>	<i>0</i>	<i>0</i>	<i>0</i>	<i>0</i>	<i>0</i>	<i>160 000</i>	<i>0</i>	<i>620 000</i>
042	<i>Opérat° ordre transfert entre sections</i>	<i>460 000</i>	<i>0</i>	<i>0</i>	<i>0</i>	<i>0</i>	<i>0</i>	<i>0</i>	<i>0</i>	<i>0</i>	<i>160 000</i>	<i>0</i>	<i>620 000</i>
043	<i>Opérat° ordre intérieur de la section</i>	<i>0</i>	<i>0</i>	<i>0</i>	<i>0</i>	<i>0</i>	<i>0</i>	<i>0</i>	<i>0</i>	<i>0</i>	<i>0</i>	<i>0</i>	<i>0</i>

(1) Pour le croisement par nature, le détail est fait selon le niveau de vote choisi par l'assemblée délibérante (chapitre, article ou article spécialisé).

<b>IV – ANNEXES</b>	<b>IV</b>
<b>ELEMENTS DU BILAN</b> <b>PRESENTATION CROISEE PAR FONCTION – DETAIL FONCTIONNEMENT</b>	<b>A1.1</b>

**FONCTION 0 – Services généraux des administrations publiques locales**

(1)	Libellé	01 Opérations non ventilables	02 Administration générale	03 Justice	04 Coopérat° décentralisée, act° européen.	05 Plan de relance (crise sanitaire)	Total
<b>DEPENSES (2)</b>		127 428 500,00	3 084 619,00	0,00	0,00	0,00	130 513 119,00
Dépenses de l'exercice		127 428 500,00	3 084 619,00	0,00	0,00	0,00	130 513 119,00
011	Charges à caractère général	0,00	684 531,00	0,00	0,00	0,00	684 531,00
012	Charges de personnel, frais assimilés	0,00	1 769 408,00	0,00	0,00	0,00	1 769 408,00
014	Atténuations de produits	118 378 500,00	0,00	0,00	0,00	0,00	118 378 500,00
022	Dépenses imprévues	0,00	0,00	0,00	0,00	0,00	0,00
023	Virement à la section d'investissement	4 890 000,00	0,00	0,00	0,00	0,00	4 890 000,00
042	Opérat° ordre transfert entre sections	4 150 000,00	0,00	0,00	0,00	0,00	4 150 000,00
043	Opérat° ordre intérieur de la section	0,00	0,00	0,00	0,00	0,00	0,00
65	Autres charges de gestion courante	0,00	630 180,00	0,00	0,00	0,00	630 180,00
656	Frais fonctionnement des groupes d'élus	0,00	0,00	0,00	0,00	0,00	0,00
66	Charges financières	10 000,00	0,00	0,00	0,00	0,00	10 000,00
67	Charges exceptionnelles	0,00	500,00	0,00	0,00	0,00	500,00
68	Dot. aux amortissements et provisions	0,00	0,00	0,00	0,00	0,00	0,00
Restes à réaliser – reports		0,00	0,00	0,00	0,00	0,00	0,00
<b>RECETTES (2)</b>		147 056 855,21	292 674,79	0,00	0,00	0,00	147 349 530,00
Recettes de l'exercice		141 787 100,00	292 674,79	0,00	0,00	0,00	142 079 774,79
013	Atténuations de charges	0,00	0,00	0,00	0,00	0,00	0,00
042	Opérat° ordre transfert entre sections	460 000,00	0,00	0,00	0,00	0,00	460 000,00
043	Opérat° ordre intérieur de la section	0,00	0,00	0,00	0,00	0,00	0,00
70	Produits des services, du domaine, vente	0,00	275 174,79	0,00	0,00	0,00	275 174,79
73	Impôts et taxes	114 065 100,00	0,00	0,00	0,00	0,00	114 065 100,00
74	Dotations et participations	27 262 000,00	0,00	0,00	0,00	0,00	27 262 000,00
75	Autres produits de gestion courante	0,00	17 500,00	0,00	0,00	0,00	17 500,00
76	Produits financiers	0,00	0,00	0,00	0,00	0,00	0,00
77	Produits exceptionnels	0,00	0,00	0,00	0,00	0,00	0,00
78	Reprise sur amortissements et provisions	0,00	0,00	0,00	0,00	0,00	0,00
Restes à réaliser – reports		5 269 755,21	0,00	0,00	0,00	0,00	5 269 755,21
<b>SOLDE (2)</b>		19 628 355,21	-2 791 944,21	0,00	0,00	0,00	16 836 411,00

CA VERSAILLES GRAND PARC - Budget principal - BP - 2021

(1)	Libellé	Sous-fonction 02						Sous-fonction 04	
		020 Administrat° générale collectivité	021 Assemblée locale	022 Administration générale de l'état	023 Information, communication, publicité	024 Fêtes et cérémonies	025 Aides aux assoc. (non classées ailleurs)	026 Cimetières et pompes funèbres	041 Subvention globale
<b>DEPENSES (2)</b>		3 084 619,00	0,00	0,00	0,00	0,00	0,00	0,00	0,00
Dépenses de l'exercice		3 084 619,00	0,00	0,00	0,00	0,00	0,00	0,00	0,00
011	Charges à caractère général	684 531,00	0,00	0,00	0,00	0,00	0,00	0,00	0,00
012	Charges de personnel, frais assimilés	1 769 408,00	0,00	0,00	0,00	0,00	0,00	0,00	0,00
014	Atténuations de produits	0,00	0,00	0,00	0,00	0,00	0,00	0,00	0,00
022	Dépenses imprévues	0,00	0,00	0,00	0,00	0,00	0,00	0,00	0,00
023	Virement à la section d'investissement	0,00	0,00	0,00	0,00	0,00	0,00	0,00	0,00
042	Opérat° ordre transfert entre sections	0,00	0,00	0,00	0,00	0,00	0,00	0,00	0,00
043	Opérat° ordre intérieur de la section	0,00	0,00	0,00	0,00	0,00	0,00	0,00	0,00
65	Autres charges de gestion courante	630 180,00	0,00	0,00	0,00	0,00	0,00	0,00	0,00
656	Frais fonctionnement des groupes d'élus	0,00	0,00	0,00	0,00	0,00	0,00	0,00	0,00
66	Charges financières	0,00	0,00	0,00	0,00	0,00	0,00	0,00	0,00
67	Charges exceptionnelles	500,00	0,00	0,00	0,00	0,00	0,00	0,00	0,00
68	Dot. aux amortissements et provisions	0,00	0,00	0,00	0,00	0,00	0,00	0,00	0,00
Restes à réaliser – reports		0,00	0,00	0,00	0,00	0,00	0,00	0,00	0,00
<b>RECETTES (2)</b>		292 674,79	0,00	0,00	0,00	0,00	0,00	0,00	0,00
Recettes de l'exercice		292 674,79	0,00	0,00	0,00	0,00	0,00	0,00	0,00
013	Atténuations de charges	0,00	0,00	0,00	0,00	0,00	0,00	0,00	0,00
042	Opérat° ordre transfert entre sections	0,00	0,00	0,00	0,00	0,00	0,00	0,00	0,00
043	Opérat° ordre intérieur de la section	0,00	0,00	0,00	0,00	0,00	0,00	0,00	0,00
70	Produits des services, du domaine, vente	275 174,79	0,00	0,00	0,00	0,00	0,00	0,00	0,00
73	Impôts et taxes	0,00	0,00	0,00	0,00	0,00	0,00	0,00	0,00
74	Dotations et participations	0,00	0,00	0,00	0,00	0,00	0,00	0,00	0,00
75	Autres produits de gestion courante	17 500,00	0,00	0,00	0,00	0,00	0,00	0,00	0,00
76	Produits financiers	0,00	0,00	0,00	0,00	0,00	0,00	0,00	0,00
77	Produits exceptionnels	0,00	0,00	0,00	0,00	0,00	0,00	0,00	0,00
78	Reprise sur amortissements et provisions	0,00	0,00	0,00	0,00	0,00	0,00	0,00	0,00
Restes à réaliser – reports		0,00	0,00	0,00	0,00	0,00	0,00	0,00	0,00
<b>SOLDE (2)</b>		-2 791 944,21	0,00	0,00	0,00	0,00	0,00	0,00	0,00

## CA VERSAILLES GRAND PARC - Budget principal - BP - 2021

(1) Pour le croisement par nature, le détail est fait selon le niveau de vote choisi par l'assemblée délibérante (chapitre, article ou article spécialisé).

(2) Le solde correspond à la différence entre les recettes et les dépenses. Les dépenses et les recettes correspondent à la somme des dépenses et des recettes de l'exercice ainsi que des restes à réaliser et des reports (lignes budgétaires 001 et 002). Les lignes reports 001 et 002 apparaissent à la colonne 01-Non ventilables.

<b>IV – ANNEXES</b>	<b>IV</b>
<b>ELEMENTS DU BILAN</b> <b>PRESENTATION CROISEE PAR FONCTION – DETAIL FONCTIONNEMENT</b>	<b>A1.1</b>

## FONCTION 1 – Sécurité et salubrité publiques

(1)	Libellé	11 Sécurité intérieure	12 Hygiène et salubrité publique	13 Plan de relance (crise sanitaire)	Total
<b>DEPENSES (2)</b>		601 940,00	68 000,00	0,00	669 940,00
Dépenses de l'exercice		601 940,00	68 000,00	0,00	669 940,00
011	Charges à caractère général	543 900,00	68 000,00	0,00	611 900,00
012	Charges de personnel, frais assimilés	58 040,00	0,00	0,00	58 040,00
014	Atténuations de produits	0,00	0,00	0,00	0,00
022	Dépenses imprévues	0,00	0,00	0,00	0,00
023	Virement à la section d'investissement	0,00	0,00	0,00	0,00
042	Opérat° ordre transfert entre sections	0,00	0,00	0,00	0,00
043	Opérat° ordre intérieur de la section	0,00	0,00	0,00	0,00
65	Autres charges de gestion courante	0,00	0,00	0,00	0,00
656	Frais fonctionnement des groupes d'élus	0,00	0,00	0,00	0,00
66	Charges financières	0,00	0,00	0,00	0,00
67	Charges exceptionnelles	0,00	0,00	0,00	0,00
68	Dot. aux amortissements et provisions	0,00	0,00	0,00	0,00
Restes à réaliser – reports		0,00	0,00	0,00	0,00
<b>RECETTES (2)</b>		0,00	0,00	0,00	0,00
Recettes de l'exercice		0,00	0,00	0,00	0,00
013	Atténuations de charges	0,00	0,00	0,00	0,00
042	Opérat° ordre transfert entre sections	0,00	0,00	0,00	0,00
043	Opérat° ordre intérieur de la section	0,00	0,00	0,00	0,00
70	Produits des services, du domaine, vente	0,00	0,00	0,00	0,00
73	Impôts et taxes	0,00	0,00	0,00	0,00
74	Dotations et participations	0,00	0,00	0,00	0,00
75	Autres produits de gestion courante	0,00	0,00	0,00	0,00
76	Produits financiers	0,00	0,00	0,00	0,00
77	Produits exceptionnels	0,00	0,00	0,00	0,00
78	Reprise sur amortissements et provisions	0,00	0,00	0,00	0,00
Restes à réaliser – reports		0,00	0,00	0,00	0,00
<b>SOLDE (2)</b>		-601 940,00	-68 000,00	0,00	-669 940,00

(1)	Libellé	Sous-fonction 11				
		110 Services communs	111 Police nationale	112 Police municipale	113 Pompiers, incendies et secours	114 Autres services de protection civile
<b>DEPENSES (2)</b>		601 940,00	0,00	0,00	0,00	0,00

CA VERSAILLES GRAND PARC - Budget principal - BP - 2021

(1)	Libellé	Sous-fonction 11				
		110 Services communs	111 Police nationale	112 Police municipale	113 Pompiers, incendies et secours	114 Autres services de protection civile
	Dépenses de l'exercice	601 940,00	0,00	0,00	0,00	0,00
011	Charges à caractère général	543 900,00	0,00	0,00	0,00	0,00
012	Charges de personnel, frais assimilés	58 040,00	0,00	0,00	0,00	0,00
014	Atténuations de produits	0,00	0,00	0,00	0,00	0,00
022	Dépenses imprévues	0,00	0,00	0,00	0,00	0,00
023	Virement à la section d'investissement	0,00	0,00	0,00	0,00	0,00
042	Opérat° ordre transfert entre sections	0,00	0,00	0,00	0,00	0,00
043	Opérat° ordre intérieur de la section	0,00	0,00	0,00	0,00	0,00
65	Autres charges de gestion courante	0,00	0,00	0,00	0,00	0,00
656	Frais fonctionnement des groupes d'élus	0,00	0,00	0,00	0,00	0,00
66	Charges financières	0,00	0,00	0,00	0,00	0,00
67	Charges exceptionnelles	0,00	0,00	0,00	0,00	0,00
68	Dot. aux amortissements et provisions	0,00	0,00	0,00	0,00	0,00
	Restes à réaliser – reports	0,00	0,00	0,00	0,00	0,00
	<b>RECETTES (2)</b>	0,00	0,00	0,00	0,00	0,00
	Recettes de l'exercice	0,00	0,00	0,00	0,00	0,00
013	Atténuations de charges	0,00	0,00	0,00	0,00	0,00
042	Opérat° ordre transfert entre sections	0,00	0,00	0,00	0,00	0,00
043	Opérat° ordre intérieur de la section	0,00	0,00	0,00	0,00	0,00
70	Produits des services, du domaine, vente	0,00	0,00	0,00	0,00	0,00
73	Impôts et taxes	0,00	0,00	0,00	0,00	0,00
74	Dotations et participations	0,00	0,00	0,00	0,00	0,00
75	Autres produits de gestion courante	0,00	0,00	0,00	0,00	0,00
76	Produits financiers	0,00	0,00	0,00	0,00	0,00
77	Produits exceptionnels	0,00	0,00	0,00	0,00	0,00
78	Reprise sur amortissements et provisions	0,00	0,00	0,00	0,00	0,00
	Restes à réaliser – reports	0,00	0,00	0,00	0,00	0,00
	<b>SOLDE (2)</b>	-601 940,00	0,00	0,00	0,00	0,00

(1) Pour le croisement par nature, le détail est fait selon le niveau de vote choisi par l'assemblée délibérante (chapitre, article ou article spécialisé).

(2) Le solde correspond à la différence entre les recettes et les dépenses. Les dépenses et les recettes correspondent à la somme des dépenses et des recettes de l'exercice ainsi que des restes à réaliser et des reports (lignes budgétaires 001 et 002). Les lignes reports 001 et 002 apparaissent à la colonne 01-Non ventilables.

<b>IV – ANNEXES</b>	<b>IV</b>
<b>ELEMENTS DU BILAN PRESENTATION CROISEE PAR FONCTION – DETAIL FONCTIONNEMENT</b>	<b>A1.1</b>

## FONCTION 2 – Enseignement - Formation

(1)	Libellé	20 Services communs	21 Enseignement du premier degré	22 Enseignement du deuxième degré	23 Enseignement supérieur	24 Formation continue	25 Services annexes de l'enseignement	26 Plan de relance (crise sanitaire)	Total
	<b>DEPENSES (2)</b>	0,00	0,00	0,00	0,00	0,00	0,00	0,00	0,00
	Dépenses de l'exercice	0,00	0,00	0,00	0,00	0,00	0,00	0,00	0,00
011	Charges à caractère général	0,00	0,00	0,00	0,00	0,00	0,00	0,00	0,00
012	Charges de personnel, frais assimilés	0,00	0,00	0,00	0,00	0,00	0,00	0,00	0,00
014	Atténuations de produits	0,00	0,00	0,00	0,00	0,00	0,00	0,00	0,00
022	Dépenses imprévues	0,00	0,00	0,00	0,00	0,00	0,00	0,00	0,00
023	Virement à la section d'investissement	0,00	0,00	0,00	0,00	0,00	0,00	0,00	0,00
042	Opérat° ordre transfert entre sections	0,00	0,00	0,00	0,00	0,00	0,00	0,00	0,00
043	Opérat° ordre intérieur de la section	0,00	0,00	0,00	0,00	0,00	0,00	0,00	0,00
65	Autres charges de gestion courante	0,00	0,00	0,00	0,00	0,00	0,00	0,00	0,00
656	Frais fonctionnement des groupes d'élus	0,00	0,00	0,00	0,00	0,00	0,00	0,00	0,00
66	Charges financières	0,00	0,00	0,00	0,00	0,00	0,00	0,00	0,00
67	Charges exceptionnelles	0,00	0,00	0,00	0,00	0,00	0,00	0,00	0,00
68	Dot. aux amortissements et provisions	0,00	0,00	0,00	0,00	0,00	0,00	0,00	0,00
	Restes à réaliser – reports	0,00	0,00	0,00	0,00	0,00	0,00	0,00	0,00
	<b>RECETTES (2)</b>	0,00	0,00	0,00	0,00	0,00	0,00	0,00	0,00
	Recettes de l'exercice	0,00	0,00	0,00	0,00	0,00	0,00	0,00	0,00
013	Atténuations de charges	0,00	0,00	0,00	0,00	0,00	0,00	0,00	0,00
042	Opérat° ordre transfert entre sections	0,00	0,00	0,00	0,00	0,00	0,00	0,00	0,00
043	Opérat° ordre intérieur de la section	0,00	0,00	0,00	0,00	0,00	0,00	0,00	0,00
70	Produits des services, du domaine, vente	0,00	0,00	0,00	0,00	0,00	0,00	0,00	0,00
73	Impôts et taxes	0,00	0,00	0,00	0,00	0,00	0,00	0,00	0,00
74	Dotations et participations	0,00	0,00	0,00	0,00	0,00	0,00	0,00	0,00
75	Autres produits de gestion courante	0,00	0,00	0,00	0,00	0,00	0,00	0,00	0,00

CA VERSAILLES GRAND PARC - Budget principal - BP - 2021

(1)	Libellé	20 Services communs	21 Enseignement du premier degré	22 Enseignement du deuxième degré	23 Enseignement supérieur	24 Formation continue	25 Services annexes de l'enseignement	26 Plan de relance (crise sanitaire)	Total
76	Produits financiers	0,00	0,00	0,00	0,00	0,00	0,00	0,00	0,00
77	Produits exceptionnels	0,00	0,00	0,00	0,00	0,00	0,00	0,00	0,00
78	Reprise sur amortissements et provisions	0,00	0,00	0,00	0,00	0,00	0,00	0,00	0,00
	Restes à réaliser – reports	0,00	0,00	0,00	0,00	0,00	0,00	0,00	0,00
	<b>SOLDE (2)</b>	<b>0,00</b>	<b>0,00</b>	<b>0,00</b>	<b>0,00</b>	<b>0,00</b>	<b>0,00</b>	<b>0,00</b>	<b>0,00</b>

(1)	Libellé	Sous-fonction 21			Sous-fonction 25				
		211 Ecoles maternelles	212 Ecoles primaires	213 Classes regroupées	251 Hébergement et restauration scolaire	252 Transports scolaires	253 Sport scolaire	254 Médecine scolaire	255 Classes de découverte et autres services
	<b>DEPENSES (2)</b>	<b>0,00</b>	<b>0,00</b>	<b>0,00</b>	<b>0,00</b>	<b>0,00</b>	<b>0,00</b>	<b>0,00</b>	<b>0,00</b>
	Dépenses de l'exercice	0,00	0,00	0,00	0,00	0,00	0,00	0,00	0,00
011	Charges à caractère général	0,00	0,00	0,00	0,00	0,00	0,00	0,00	0,00
012	Charges de personnel, frais assimilés	0,00	0,00	0,00	0,00	0,00	0,00	0,00	0,00
014	Atténuations de produits	0,00	0,00	0,00	0,00	0,00	0,00	0,00	0,00
022	Dépenses imprévues	0,00	0,00	0,00	0,00	0,00	0,00	0,00	0,00
023	Virement à la section d'investissement	0,00	0,00	0,00	0,00	0,00	0,00	0,00	0,00
042	Opérat° ordre transfert entre sections	0,00	0,00	0,00	0,00	0,00	0,00	0,00	0,00
043	Opérat° ordre intérieur de la section	0,00	0,00	0,00	0,00	0,00	0,00	0,00	0,00
65	Autres charges de gestion courante	0,00	0,00	0,00	0,00	0,00	0,00	0,00	0,00
656	Frais fonctionnement des groupes d'élus	0,00	0,00	0,00	0,00	0,00	0,00	0,00	0,00
66	Charges financières	0,00	0,00	0,00	0,00	0,00	0,00	0,00	0,00
67	Charges exceptionnelles	0,00	0,00	0,00	0,00	0,00	0,00	0,00	0,00
68	Dot. aux amortissements et provisions	0,00	0,00	0,00	0,00	0,00	0,00	0,00	0,00
	Restes à réaliser – reports	0,00	0,00	0,00	0,00	0,00	0,00	0,00	0,00
	<b>RECETTES (2)</b>	<b>0,00</b>	<b>0,00</b>	<b>0,00</b>	<b>0,00</b>	<b>0,00</b>	<b>0,00</b>	<b>0,00</b>	<b>0,00</b>
	Recettes de l'exercice	0,00	0,00	0,00	0,00	0,00	0,00	0,00	0,00
013	Atténuations de charges	0,00	0,00	0,00	0,00	0,00	0,00	0,00	0,00
042	Opérat° ordre transfert entre sections	0,00	0,00	0,00	0,00	0,00	0,00	0,00	0,00
043	Opérat° ordre intérieur de la section	0,00	0,00	0,00	0,00	0,00	0,00	0,00	0,00
70	Produits des services, du domaine, vente	0,00	0,00	0,00	0,00	0,00	0,00	0,00	0,00
73	Impôts et taxes	0,00	0,00	0,00	0,00	0,00	0,00	0,00	0,00
74	Dotations et participations	0,00	0,00	0,00	0,00	0,00	0,00	0,00	0,00
75	Autres produits de gestion courante	0,00	0,00	0,00	0,00	0,00	0,00	0,00	0,00
76	Produits financiers	0,00	0,00	0,00	0,00	0,00	0,00	0,00	0,00
77	Produits exceptionnels	0,00	0,00	0,00	0,00	0,00	0,00	0,00	0,00
78	Reprise sur amortissements et provisions	0,00	0,00	0,00	0,00	0,00	0,00	0,00	0,00
	Restes à réaliser – reports	0,00	0,00	0,00	0,00	0,00	0,00	0,00	0,00
	<b>SOLDE (2)</b>	<b>0,00</b>	<b>0,00</b>	<b>0,00</b>	<b>0,00</b>	<b>0,00</b>	<b>0,00</b>	<b>0,00</b>	<b>0,00</b>

(1) Pour le croisement par nature, le détail est fait selon le niveau de vote choisi par l'assemblée délibérante (chapitre, article ou article spécialisé).



**CA VERSAILLES GRAND PARC - Budget principal - BP - 2021**

(2) Le solde correspond à la différence entre les recettes et les dépenses. Les dépenses et les recettes correspondent à la somme des dépenses et des recettes de l'exercice ainsi que des restes à réaliser et des reports (lignes budgétaires 001 et 002). Les lignes reports 001 et 002 apparaissent à la colonne 01-Non ventilables.

<b>IV – ANNEXES</b>	<b>IV</b>
<b>ELEMENTS DU BILAN PRESENTATION CROISEE PAR FONCTION – DETAIL FONCTIONNEMENT</b>	<b>A1.1</b>

## FONCTION 3 – Culture

(1)	Libellé	30 Services communs	31 Expression artistique	32 Conservation et diffusion des patrimoine	33 Action culturelle	34 Plan de relance (crise sanitaire)	Total
<b>DEPENSES (2)</b>		0,00	8 891 600,00	0,00	0,00	0,00	8 891 600,00
Dépenses de l'exercice		0,00	8 891 600,00	0,00	0,00	0,00	8 891 600,00
011	Charges à caractère général	0,00	1 171 290,00	0,00	0,00	0,00	1 171 290,00
012	Charges de personnel, frais assimilés	0,00	6 798 635,00	0,00	0,00	0,00	6 798 635,00
014	Atténuations de produits	0,00	0,00	0,00	0,00	0,00	0,00
022	Dépenses imprévues	0,00	0,00	0,00	0,00	0,00	0,00
023	Virement à la section d'investissement	0,00	0,00	0,00	0,00	0,00	0,00
042	Opérat° ordre transfert entre sections	0,00	0,00	0,00	0,00	0,00	0,00
043	Opérat° ordre intérieur de la section	0,00	0,00	0,00	0,00	0,00	0,00
65	Autres charges de gestion courante	0,00	913 175,00	0,00	0,00	0,00	913 175,00
656	Frais fonctionnement des groupes d'élus	0,00	0,00	0,00	0,00	0,00	0,00
66	Charges financières	0,00	0,00	0,00	0,00	0,00	0,00
67	Charges exceptionnelles	0,00	8 500,00	0,00	0,00	0,00	8 500,00
68	Dot. aux amortissements et provisions	0,00	0,00	0,00	0,00	0,00	0,00
Restes à réaliser – reports		0,00	0,00	0,00	0,00	0,00	0,00
<b>RECETTES (2)</b>		0,00	1 179 060,00	0,00	0,00	0,00	1 179 060,00
Recettes de l'exercice		0,00	1 179 060,00	0,00	0,00	0,00	1 179 060,00
013	Atténuations de charges	0,00	0,00	0,00	0,00	0,00	0,00
042	Opérat° ordre transfert entre sections	0,00	0,00	0,00	0,00	0,00	0,00
043	Opérat° ordre intérieur de la section	0,00	0,00	0,00	0,00	0,00	0,00
70	Produits des services, du domaine, vente	0,00	1 083 950,00	0,00	0,00	0,00	1 083 950,00
73	Impôts et taxes	0,00	0,00	0,00	0,00	0,00	0,00
74	Dotations et participations	0,00	92 110,00	0,00	0,00	0,00	92 110,00
75	Autres produits de gestion courante	0,00	3 000,00	0,00	0,00	0,00	3 000,00
76	Produits financiers	0,00	0,00	0,00	0,00	0,00	0,00
77	Produits exceptionnels	0,00	0,00	0,00	0,00	0,00	0,00
78	Reprise sur amortissements et provisions	0,00	0,00	0,00	0,00	0,00	0,00
Restes à réaliser – reports		0,00	0,00	0,00	0,00	0,00	0,00
<b>SOLDE (2)</b>		0,00	-7 712 540,00	0,00	0,00	0,00	-7 712 540,00

CA VERSAILLES GRAND PARC - Budget principal - BP - 2021

(1)	Libellé	Sous-fonction 31				Sous-fonction 32			
		311 Expression musicale, lyrique et choré.	312 Arts plastiques, activités artistiques	313 Théâtres	314 Cinémas et autres salles de spectacles	321 Bibliothèques et médiathèques	322 Musées	323 Archives	324 Entretien du patrimoine culturel
<b>DEPENSES (2)</b>		8 891 600,00	0,00	0,00	0,00	0,00	0,00	0,00	0,00
Dépenses de l'exercice		8 891 600,00	0,00	0,00	0,00	0,00	0,00	0,00	0,00
011	Charges à caractère général	1 171 290,00	0,00	0,00	0,00	0,00	0,00	0,00	0,00
012	Charges de personnel, frais assimilés	6 798 635,00	0,00	0,00	0,00	0,00	0,00	0,00	0,00
014	Atténuations de produits	0,00	0,00	0,00	0,00	0,00	0,00	0,00	0,00
022	Dépenses imprévues	0,00	0,00	0,00	0,00	0,00	0,00	0,00	0,00
023	Virement à la section d'investissement	0,00	0,00	0,00	0,00	0,00	0,00	0,00	0,00
042	Opérat° ordre transfert entre sections	0,00	0,00	0,00	0,00	0,00	0,00	0,00	0,00
043	Opérat° ordre intérieur de la section	0,00	0,00	0,00	0,00	0,00	0,00	0,00	0,00
65	Autres charges de gestion courante	913 175,00	0,00	0,00	0,00	0,00	0,00	0,00	0,00
656	Frais fonctionnement des groupes d'élus	0,00	0,00	0,00	0,00	0,00	0,00	0,00	0,00
66	Charges financières	0,00	0,00	0,00	0,00	0,00	0,00	0,00	0,00
67	Charges exceptionnelles	8 500,00	0,00	0,00	0,00	0,00	0,00	0,00	0,00
68	Dot. aux amortissements et provisions	0,00	0,00	0,00	0,00	0,00	0,00	0,00	0,00
Restes à réaliser – reports		0,00	0,00	0,00	0,00	0,00	0,00	0,00	0,00
<b>RECETTES (2)</b>		1 179 060,00	0,00	0,00	0,00	0,00	0,00	0,00	0,00
Recettes de l'exercice		1 179 060,00	0,00	0,00	0,00	0,00	0,00	0,00	0,00
013	Atténuations de charges	0,00	0,00	0,00	0,00	0,00	0,00	0,00	0,00
042	Opérat° ordre transfert entre sections	0,00	0,00	0,00	0,00	0,00	0,00	0,00	0,00
043	Opérat° ordre intérieur de la section	0,00	0,00	0,00	0,00	0,00	0,00	0,00	0,00
70	Produits des services, du domaine, vente	1 083 950,00	0,00	0,00	0,00	0,00	0,00	0,00	0,00
73	Impôts et taxes	0,00	0,00	0,00	0,00	0,00	0,00	0,00	0,00
74	Dotations et participations	92 110,00	0,00	0,00	0,00	0,00	0,00	0,00	0,00
75	Autres produits de gestion courante	3 000,00	0,00	0,00	0,00	0,00	0,00	0,00	0,00
76	Produits financiers	0,00	0,00	0,00	0,00	0,00	0,00	0,00	0,00
77	Produits exceptionnels	0,00	0,00	0,00	0,00	0,00	0,00	0,00	0,00
78	Reprise sur amortissements et provisions	0,00	0,00	0,00	0,00	0,00	0,00	0,00	0,00
Restes à réaliser – reports		0,00	0,00	0,00	0,00	0,00	0,00	0,00	0,00
<b>SOLDE (2)</b>		-7 712 540,00	0,00	0,00	0,00	0,00	0,00	0,00	0,00

(1) Pour le croisement par nature, le détail est fait selon le niveau de vote choisi par l'assemblée délibérante (chapitre, article ou article spécialisé).

(2) Le solde correspond à la différence entre les recettes et les dépenses. Les dépenses et les recettes correspondent à la somme des dépenses et des recettes de l'exercice ainsi que des restes à réaliser et des reports (lignes budgétaires 001 et 002). Les lignes reports 001 et 002 apparaissent à la colonne 01-Non ventilables.

<b>IV – ANNEXES</b>	<b>IV</b>
<b>ELEMENTS DU BILAN PRESENTATION CROISEE PAR FONCTION – DETAIL FONCTIONNEMENT</b>	<b>A1.1</b>

## FONCTION 4 – Sport et jeunesse

(1)	Libellé	40 Services communs	41 Sports	42 Jeunesse	43 Plan de relance (crise sanitaire)	Total
	<b>DEPENSES (2)</b>	0,00	6 000,00	0,00	0,00	6 000,00
	Dépenses de l'exercice	0,00	6 000,00	0,00	0,00	6 000,00
011	Charges à caractère général	0,00	0,00	0,00	0,00	0,00
012	Charges de personnel, frais assimilés	0,00	0,00	0,00	0,00	0,00
014	Atténuations de produits	0,00	0,00	0,00	0,00	0,00
022	Dépenses imprévues	0,00	0,00	0,00	0,00	0,00
023	Virement à la section d'investissement	0,00	0,00	0,00	0,00	0,00
042	Opérat° ordre transfert entre sections	0,00	0,00	0,00	0,00	0,00
043	Opérat° ordre intérieur de la section	0,00	0,00	0,00	0,00	0,00
65	Autres charges de gestion courante	0,00	6 000,00	0,00	0,00	6 000,00
656	Frais fonctionnement des groupes d'élus	0,00	0,00	0,00	0,00	0,00
66	Charges financières	0,00	0,00	0,00	0,00	0,00
67	Charges exceptionnelles	0,00	0,00	0,00	0,00	0,00
68	Dot. aux amortissements et provisions	0,00	0,00	0,00	0,00	0,00
	Restes à réaliser – reports	0,00	0,00	0,00	0,00	0,00
	<b>RECETTES (2)</b>	0,00	0,00	0,00	0,00	0,00
	Recettes de l'exercice	0,00	0,00	0,00	0,00	0,00
013	Atténuations de charges	0,00	0,00	0,00	0,00	0,00
042	Opérat° ordre transfert entre sections	0,00	0,00	0,00	0,00	0,00
043	Opérat° ordre intérieur de la section	0,00	0,00	0,00	0,00	0,00
70	Produits des services, du domaine, vente	0,00	0,00	0,00	0,00	0,00
73	Impôts et taxes	0,00	0,00	0,00	0,00	0,00
74	Dotations et participations	0,00	0,00	0,00	0,00	0,00
75	Autres produits de gestion courante	0,00	0,00	0,00	0,00	0,00
76	Produits financiers	0,00	0,00	0,00	0,00	0,00
77	Produits exceptionnels	0,00	0,00	0,00	0,00	0,00
78	Reprise sur amortissements et provisions	0,00	0,00	0,00	0,00	0,00
	Restes à réaliser – reports	0,00	0,00	0,00	0,00	0,00
	<b>SOLDE (2)</b>	0,00	-6 000,00	0,00	0,00	-6 000,00

CA VERSAILLES GRAND PARC - Budget principal - BP - 2021

(1)	Libellé	Sous-fonction 41					Sous-fonction 42		
		411 Salles de sport, gymnases	412 Stades	413 Piscines	414 Autres équipements sportifs ou de loisir	415 Manifestations sportives	421 Centres de loisirs	422 Autres activités pour les jeunes	423 Colonies de vacances
<b>DEPENSES (2)</b>		0,00	0,00	0,00	0,00	6 000,00	0,00	0,00	0,00
Dépenses de l'exercice		0,00	0,00	0,00	0,00	6 000,00	0,00	0,00	0,00
011	Charges à caractère général	0,00	0,00	0,00	0,00	0,00	0,00	0,00	0,00
012	Charges de personnel, frais assimilés	0,00	0,00	0,00	0,00	0,00	0,00	0,00	0,00
014	Atténuations de produits	0,00	0,00	0,00	0,00	0,00	0,00	0,00	0,00
022	Dépenses imprévues	0,00	0,00	0,00	0,00	0,00	0,00	0,00	0,00
023	Virement à la section d'investissement	0,00	0,00	0,00	0,00	0,00	0,00	0,00	0,00
042	Opérat° ordre transfert entre sections	0,00	0,00	0,00	0,00	0,00	0,00	0,00	0,00
043	Opérat° ordre intérieur de la section	0,00	0,00	0,00	0,00	0,00	0,00	0,00	0,00
65	Autres charges de gestion courante	0,00	0,00	0,00	0,00	6 000,00	0,00	0,00	0,00
656	Frais fonctionnement des groupes d'élus	0,00	0,00	0,00	0,00	0,00	0,00	0,00	0,00
66	Charges financières	0,00	0,00	0,00	0,00	0,00	0,00	0,00	0,00
67	Charges exceptionnelles	0,00	0,00	0,00	0,00	0,00	0,00	0,00	0,00
68	Dot. aux amortissements et provisions	0,00	0,00	0,00	0,00	0,00	0,00	0,00	0,00
Restes à réaliser – reports		0,00	0,00	0,00	0,00	0,00	0,00	0,00	0,00
<b>RECETTES (2)</b>		0,00	0,00	0,00	0,00	0,00	0,00	0,00	0,00
Recettes de l'exercice		0,00	0,00	0,00	0,00	0,00	0,00	0,00	0,00
013	Atténuations de charges	0,00	0,00	0,00	0,00	0,00	0,00	0,00	0,00
042	Opérat° ordre transfert entre sections	0,00	0,00	0,00	0,00	0,00	0,00	0,00	0,00
043	Opérat° ordre intérieur de la section	0,00	0,00	0,00	0,00	0,00	0,00	0,00	0,00
70	Produits des services, du domaine, vente	0,00	0,00	0,00	0,00	0,00	0,00	0,00	0,00
73	Impôts et taxes	0,00	0,00	0,00	0,00	0,00	0,00	0,00	0,00
74	Dotations et participations	0,00	0,00	0,00	0,00	0,00	0,00	0,00	0,00
75	Autres produits de gestion courante	0,00	0,00	0,00	0,00	0,00	0,00	0,00	0,00
76	Produits financiers	0,00	0,00	0,00	0,00	0,00	0,00	0,00	0,00
77	Produits exceptionnels	0,00	0,00	0,00	0,00	0,00	0,00	0,00	0,00
78	Reprise sur amortissements et provisions	0,00	0,00	0,00	0,00	0,00	0,00	0,00	0,00
Restes à réaliser – reports		0,00	0,00	0,00	0,00	0,00	0,00	0,00	0,00
<b>SOLDE (2)</b>		0,00	0,00	0,00	0,00	-6 000,00	0,00	0,00	0,00

(1) Pour le croisement par nature, le détail est fait selon le niveau de vote choisi par l'assemblée délibérante (chapitre, article ou article spécialisé).

(2) Le solde correspond à la différence entre les recettes et les dépenses. Les dépenses et les recettes correspondent à la somme des dépenses et des recettes de l'exercice ainsi que des restes à réaliser et des reports (lignes budgétaires 001 et 002). Les lignes reports 001 et 002 apparaissent à la colonne 01-Non ventilables.

<b>IV – ANNEXES</b>	<b>IV</b>
<b>ELEMENTS DU BILAN PRESENTATION CROISEE PAR FONCTION – DETAIL FONCTIONNEMENT</b>	<b>A1.1</b>

## FONCTION 5 – Interventions sociales et santé

(1)	Libellé	51 Santé	52 Interventions sociales	53 Plan de relance (crise sanitaire)	Total
	<b>DEPENSES (2)</b>	0,00	180 680,00	0,00	180 680,00
	Dépenses de l'exercice	0,00	180 680,00	0,00	180 680,00
011	Charges à caractère général	0,00	176 000,00	0,00	176 000,00
012	Charges de personnel, frais assimilés	0,00	0,00	0,00	0,00
014	Atténuations de produits	0,00	0,00	0,00	0,00
022	Dépenses imprévues	0,00	0,00	0,00	0,00
023	Virement à la section d'investissement	0,00	0,00	0,00	0,00
042	Opérat° ordre transfert entre sections	0,00	0,00	0,00	0,00
043	Opérat° ordre intérieur de la section	0,00	0,00	0,00	0,00
65	Autres charges de gestion courante	0,00	4 680,00	0,00	4 680,00
656	Frais fonctionnement des groupes d'élus	0,00	0,00	0,00	0,00
66	Charges financières	0,00	0,00	0,00	0,00
67	Charges exceptionnelles	0,00	0,00	0,00	0,00
68	Dot. aux amortissements et provisions	0,00	0,00	0,00	0,00
	Restes à réaliser – reports	0,00	0,00	0,00	0,00
	<b>RECETTES (2)</b>	0,00	30 000,00	0,00	30 000,00
	Recettes de l'exercice	0,00	30 000,00	0,00	30 000,00
013	Atténuations de charges	0,00	0,00	0,00	0,00
042	Opérat° ordre transfert entre sections	0,00	0,00	0,00	0,00
043	Opérat° ordre intérieur de la section	0,00	0,00	0,00	0,00
70	Produits des services, du domaine, vente	0,00	0,00	0,00	0,00
73	Impôts et taxes	0,00	0,00	0,00	0,00
74	Dotations et participations	0,00	0,00	0,00	0,00
75	Autres produits de gestion courante	0,00	30 000,00	0,00	30 000,00
76	Produits financiers	0,00	0,00	0,00	0,00
77	Produits exceptionnels	0,00	0,00	0,00	0,00
78	Reprise sur amortissements et provisions	0,00	0,00	0,00	0,00
	Restes à réaliser – reports	0,00	0,00	0,00	0,00
	<b>SOLDE (2)</b>	0,00	-150 680,00	0,00	-150 680,00

CA VERSAILLES GRAND PARC - Budget principal - BP - 2021

(1)	Libellé	Sous-fonction 51			Sous-fonction 52				
		510 Services communs	511 Dispensaires, autres établiss sanitaires	512 Actions de prévention sanitaire	520 Services communs	521 Services à caractère social handicapés	522 Act° pour l'enfance et l'adolescence	523 Act° pour personnes en difficulté	524 Autres services
<b>DEPENSES (2)</b>		0,00	0,00	0,00	0,00	0,00	0,00	0,00	180 680,00
Dépenses de l'exercice		0,00	0,00	0,00	0,00	0,00	0,00	0,00	180 680,00
011	Charges à caractère général	0,00	0,00	0,00	0,00	0,00	0,00	0,00	176 000,00
012	Charges de personnel, frais assimilés	0,00	0,00	0,00	0,00	0,00	0,00	0,00	0,00
014	Atténuations de produits	0,00	0,00	0,00	0,00	0,00	0,00	0,00	0,00
022	Dépenses imprévues	0,00	0,00	0,00	0,00	0,00	0,00	0,00	0,00
023	Virement à la section d'investissement	0,00	0,00	0,00	0,00	0,00	0,00	0,00	0,00
042	Opérat° ordre transfert entre sections	0,00	0,00	0,00	0,00	0,00	0,00	0,00	0,00
043	Opérat° ordre intérieur de la section	0,00	0,00	0,00	0,00	0,00	0,00	0,00	0,00
65	Autres charges de gestion courante	0,00	0,00	0,00	0,00	0,00	0,00	0,00	4 680,00
656	Frais fonctionnement des groupes d'élus	0,00	0,00	0,00	0,00	0,00	0,00	0,00	0,00
66	Charges financières	0,00	0,00	0,00	0,00	0,00	0,00	0,00	0,00
67	Charges exceptionnelles	0,00	0,00	0,00	0,00	0,00	0,00	0,00	0,00
68	Dot. aux amortissements et provisions	0,00	0,00	0,00	0,00	0,00	0,00	0,00	0,00
Restes à réaliser – reports		0,00	0,00	0,00	0,00	0,00	0,00	0,00	0,00
<b>RECETTES (2)</b>		0,00	0,00	0,00	0,00	0,00	0,00	0,00	30 000,00
Recettes de l'exercice		0,00	0,00	0,00	0,00	0,00	0,00	0,00	30 000,00
013	Atténuations de charges	0,00	0,00	0,00	0,00	0,00	0,00	0,00	0,00
042	Opérat° ordre transfert entre sections	0,00	0,00	0,00	0,00	0,00	0,00	0,00	0,00
043	Opérat° ordre intérieur de la section	0,00	0,00	0,00	0,00	0,00	0,00	0,00	0,00
70	Produits des services, du domaine, vente	0,00	0,00	0,00	0,00	0,00	0,00	0,00	0,00
73	Impôts et taxes	0,00	0,00	0,00	0,00	0,00	0,00	0,00	0,00
74	Dotations et participations	0,00	0,00	0,00	0,00	0,00	0,00	0,00	0,00
75	Autres produits de gestion courante	0,00	0,00	0,00	0,00	0,00	0,00	0,00	30 000,00
76	Produits financiers	0,00	0,00	0,00	0,00	0,00	0,00	0,00	0,00
77	Produits exceptionnels	0,00	0,00	0,00	0,00	0,00	0,00	0,00	0,00
78	Reprise sur amortissements et provisions	0,00	0,00	0,00	0,00	0,00	0,00	0,00	0,00
Restes à réaliser – reports		0,00	0,00	0,00	0,00	0,00	0,00	0,00	0,00
<b>SOLDE (2)</b>		0,00	0,00	0,00	0,00	0,00	0,00	0,00	-150 680,00

(1) Pour le croisement par nature, le détail est fait selon le niveau de vote choisi par l'assemblée délibérante (chapitre, article ou article spécialisé).

(2) Le solde correspond à la différence entre les recettes et les dépenses. Les dépenses et les recettes correspondent à la somme des dépenses et des recettes de l'exercice ainsi que des restes à réaliser et des reports (lignes budgétaires 001 et 002). Les lignes reports 001 et 002 apparaissent à la colonne 01-Non ventilables.

<b>IV – ANNEXES</b>	<b>IV</b>
<b>ELEMENTS DU BILAN PRESENTATION CROISEE PAR FONCTION – DETAIL FONCTIONNEMENT</b>	<b>A1.1</b>

## FONCTION 6 – Famille

(1)	Libellé	60 Services communs	61 Services en faveur des personnes âgées	62 Actions en faveur de la maternité	63 Aides à la famille	64 Crèches et garderies	65 Plan de relance (crise sanitaire)	Total
	<b>DEPENSES (2)</b>	0,00	0,00	0,00	0,00	0,00	0,00	0,00
	Dépenses de l'exercice	0,00	0,00	0,00	0,00	0,00	0,00	0,00
011	Charges à caractère général	0,00	0,00	0,00	0,00	0,00	0,00	0,00
012	Charges de personnel, frais assimilés	0,00	0,00	0,00	0,00	0,00	0,00	0,00
014	Atténuations de produits	0,00	0,00	0,00	0,00	0,00	0,00	0,00
022	Dépenses imprévues	0,00	0,00	0,00	0,00	0,00	0,00	0,00
023	Virement à la section d'investissement	0,00	0,00	0,00	0,00	0,00	0,00	0,00
042	Opérat° ordre transfert entre sections	0,00	0,00	0,00	0,00	0,00	0,00	0,00
043	Opérat° ordre intérieur de la section	0,00	0,00	0,00	0,00	0,00	0,00	0,00
65	Autres charges de gestion courante	0,00	0,00	0,00	0,00	0,00	0,00	0,00
656	Frais fonctionnement des groupes d'élus	0,00	0,00	0,00	0,00	0,00	0,00	0,00
66	Charges financières	0,00	0,00	0,00	0,00	0,00	0,00	0,00
67	Charges exceptionnelles	0,00	0,00	0,00	0,00	0,00	0,00	0,00
68	Dot. aux amortissements et provisions	0,00	0,00	0,00	0,00	0,00	0,00	0,00
	Restes à réaliser – reports	0,00	0,00	0,00	0,00	0,00	0,00	0,00
	<b>RECETTES (2)</b>	0,00	0,00	0,00	0,00	0,00	0,00	0,00
	Recettes de l'exercice	0,00	0,00	0,00	0,00	0,00	0,00	0,00
013	Atténuations de charges	0,00	0,00	0,00	0,00	0,00	0,00	0,00
042	Opérat° ordre transfert entre sections	0,00	0,00	0,00	0,00	0,00	0,00	0,00
043	Opérat° ordre intérieur de la section	0,00	0,00	0,00	0,00	0,00	0,00	0,00
70	Produits des services, du domaine, vente	0,00	0,00	0,00	0,00	0,00	0,00	0,00
73	Impôts et taxes	0,00	0,00	0,00	0,00	0,00	0,00	0,00
74	Dotations et participations	0,00	0,00	0,00	0,00	0,00	0,00	0,00
75	Autres produits de gestion courante	0,00	0,00	0,00	0,00	0,00	0,00	0,00
76	Produits financiers	0,00	0,00	0,00	0,00	0,00	0,00	0,00
77	Produits exceptionnels	0,00	0,00	0,00	0,00	0,00	0,00	0,00
78	Reprise sur amortissements et provisions	0,00	0,00	0,00	0,00	0,00	0,00	0,00
	Restes à réaliser – reports	0,00	0,00	0,00	0,00	0,00	0,00	0,00
	<b>SOLDE (2)</b>	0,00	0,00	0,00	0,00	0,00	0,00	0,00

(1) Pour le croisement par nature, le détail est fait selon le niveau de vote choisi par l'assemblée délibérante (chapitre, article ou article spécialisé).



## CA VERSAILLES GRAND PARC - Budget principal - BP - 2021

(2) Le solde correspond à la différence entre les recettes et les dépenses. Les dépenses et les recettes correspondent à la somme des dépenses et des recettes de l'exercice ainsi que des restes à réaliser et des reports (lignes budgétaires 001 et 002). Les lignes reports 001 et 002 apparaissent à la colonne 01-Non ventilables.

<b>IV – ANNEXES</b>	<b>IV</b>
<b>ELEMENTS DU BILAN PRESENTATION CROISEE PAR FONCTION – DETAIL FONCTIONNEMENT</b>	<b>A1.1</b>

## FONCTION 7 – Logement

(1)	Libellé	70 Services communs	71 Parc privé de la ville	72 Aide au secteur locatif	73 Aides à l'accession à la propriété	74 Plan de relance (crise sanitaire)	Total
<b>DEPENSES (2)</b>		100 620,00	0,00	0,00	0,00	0,00	100 620,00
Dépenses de l'exercice		100 620,00	0,00	0,00	0,00	0,00	100 620,00
011	Charges à caractère général	3 069,00	0,00	0,00	0,00	0,00	3 069,00
012	Charges de personnel, frais assimilés	21 620,00	0,00	0,00	0,00	0,00	21 620,00
014	Atténuations de produits	0,00	0,00	0,00	0,00	0,00	0,00
022	Dépenses imprévues	0,00	0,00	0,00	0,00	0,00	0,00
023	Virement à la section d'investissement	0,00	0,00	0,00	0,00	0,00	0,00
042	Opérat° ordre transfert entre sections	0,00	0,00	0,00	0,00	0,00	0,00
043	Opérat° ordre intérieur de la section	0,00	0,00	0,00	0,00	0,00	0,00
65	Autres charges de gestion courante	75 931,00	0,00	0,00	0,00	0,00	75 931,00
656	Frais fonctionnement des groupes d'élus	0,00	0,00	0,00	0,00	0,00	0,00
66	Charges financières	0,00	0,00	0,00	0,00	0,00	0,00
67	Charges exceptionnelles	0,00	0,00	0,00	0,00	0,00	0,00
68	Dot. aux amortissements et provisions	0,00	0,00	0,00	0,00	0,00	0,00
Restes à réaliser – reports		0,00	0,00	0,00	0,00	0,00	0,00
<b>RECETTES (2)</b>		0,00	0,00	0,00	0,00	0,00	0,00
Recettes de l'exercice		0,00	0,00	0,00	0,00	0,00	0,00
013	Atténuations de charges	0,00	0,00	0,00	0,00	0,00	0,00
042	Opérat° ordre transfert entre sections	0,00	0,00	0,00	0,00	0,00	0,00
043	Opérat° ordre intérieur de la section	0,00	0,00	0,00	0,00	0,00	0,00
70	Produits des services, du domaine, vente	0,00	0,00	0,00	0,00	0,00	0,00
73	Impôts et taxes	0,00	0,00	0,00	0,00	0,00	0,00
74	Dotations et participations	0,00	0,00	0,00	0,00	0,00	0,00
75	Autres produits de gestion courante	0,00	0,00	0,00	0,00	0,00	0,00
76	Produits financiers	0,00	0,00	0,00	0,00	0,00	0,00
77	Produits exceptionnels	0,00	0,00	0,00	0,00	0,00	0,00
78	Reprise sur amortissements et provisions	0,00	0,00	0,00	0,00	0,00	0,00
Restes à réaliser – reports		0,00	0,00	0,00	0,00	0,00	0,00
<b>SOLDE (2)</b>		-100 620,00	0,00	0,00	0,00	0,00	-100 620,00

(1) Pour le croisement par nature, le détail est fait selon le niveau de vote choisi par l'assemblée délibérante (chapitre, article ou article spécialisé).

(2) Le solde correspond à la différence entre les recettes et les dépenses. Les dépenses et les recettes correspondent à la somme des dépenses et des recettes de l'exercice ainsi que des restes à réaliser et des reports (lignes budgétaires 001 et 002). Les lignes reports 001 et 002 apparaissent à la colonne 01-Non ventilables.

<b>IV – ANNEXES</b>	<b>IV</b>
<b>ELEMENTS DU BILAN PRESENTATION CROISEE PAR FONCTION – DETAIL FONCTIONNEMENT</b>	<b>A1.1</b>

## FONCTION 8 – Aménagement et services urbains, environnement

(1)	Libellé	81 Services urbains	82 Aménagement urbain	83 Environnement	84 Plan de relance (crise sanitaire)	Total
<b>DEPENSES (2)</b>		39 845 701,00	1 244 525,00	599 930,00	0,00	41 690 156,00
Dépenses de l'exercice		39 845 701,00	1 244 525,00	599 930,00	0,00	41 690 156,00
011	Charges à caractère général	27 987 779,00	723 225,00	0,00	0,00	28 711 004,00
012	Charges de personnel, frais assimilés	3 191 767,00	491 300,00	0,00	0,00	3 683 067,00
014	Atténuations de produits	0,00	0,00	0,00	0,00	0,00
022	Dépenses imprévues	0,00	0,00	0,00	0,00	0,00
023	Virement à la section d'investissement	0,00	0,00	0,00	0,00	0,00
042	Opérat° ordre transfert entre sections	1 080 000,00	0,00	0,00	0,00	1 080 000,00
043	Opérat° ordre intérieur de la section	0,00	0,00	0,00	0,00	0,00
65	Autres charges de gestion courante	2 200 054,00	30 000,00	599 930,00	0,00	2 829 984,00
656	Frais fonctionnement des groupes d'élus	0,00	0,00	0,00	0,00	0,00
66	Charges financières	0,00	0,00	0,00	0,00	0,00
67	Charges exceptionnelles	5 386 101,00	0,00	0,00	0,00	5 386 101,00
68	Dot. aux amortissements et provisions	0,00	0,00	0,00	0,00	0,00
Restes à réaliser – reports		0,00	0,00	0,00	0,00	0,00
<b>RECETTES (2)</b>		34 722 811,00	100 000,00	0,00	0,00	34 822 811,00
Recettes de l'exercice		34 722 811,00	100 000,00	0,00	0,00	34 822 811,00
013	Atténuations de charges	0,00	0,00	0,00	0,00	0,00
042	Opérat° ordre transfert entre sections	160 000,00	0,00	0,00	0,00	160 000,00
043	Opérat° ordre intérieur de la section	0,00	0,00	0,00	0,00	0,00
70	Produits des services, du domaine, vente	3 646 961,00	0,00	0,00	0,00	3 646 961,00
73	Impôts et taxes	29 525 000,00	0,00	0,00	0,00	29 525 000,00
74	Dotations et participations	1 363 850,00	100 000,00	0,00	0,00	1 463 850,00
75	Autres produits de gestion courante	27 000,00	0,00	0,00	0,00	27 000,00
76	Produits financiers	0,00	0,00	0,00	0,00	0,00
77	Produits exceptionnels	0,00	0,00	0,00	0,00	0,00
78	Reprise sur amortissements et provisions	0,00	0,00	0,00	0,00	0,00
Restes à réaliser – reports		0,00	0,00	0,00	0,00	0,00
<b>SOLDE (2)</b>		-5 122 890,00	-1 144 525,00	-599 930,00	0,00	-6 867 345,00

(1)	Libellé	Sous-fonction 81						
		810 Services communs	811 Eau et assainissement	812 Collecte et traitement ordures ménagères	813 Propreté urbaine	814 Eclairage public	815 Transports urbains	816 Autres réseaux et services divers
<b>DEPENSES (2)</b>		217 600,00	2 825 985,00	30 089 050,00	0,00	0,00	6 713 066,00	0,00

CA VERSAILLES GRAND PARC - Budget principal - BP - 2021

(1)	Libellé	Sous-fonction 81						
		810 Services communs	811 Eau et assainissement	812 Collecte et traitement ordures ménagères	813 Propreté urbaine	814 Eclairage public	815 Transports urbains	816 Autres réseaux et services divers
	Dépenses de l'exercice	217 600,00	2 825 985,00	30 089 050,00	0,00	0,00	6 713 066,00	0,00
011	Charges à caractère général	0,00	833 345,00	26 320 070,00	0,00	0,00	834 364,00	0,00
012	Charges de personnel, frais assimilés	217 600,00	1 306 140,00	1 421 020,00	0,00	0,00	247 007,00	0,00
014	Atténuations de produits	0,00	0,00	0,00	0,00	0,00	0,00	0,00
022	Dépenses imprévues	0,00	0,00	0,00	0,00	0,00	0,00	0,00
023	Virement à la section d'investissement	0,00	0,00	0,00	0,00	0,00	0,00	0,00
042	Opérat° ordre transfert entre sections	0,00	0,00	1 080 000,00	0,00	0,00	0,00	0,00
043	Opérat° ordre intérieur de la section	0,00	0,00	0,00	0,00	0,00	0,00	0,00
65	Autres charges de gestion courante	0,00	686 500,00	1 142 960,00	0,00	0,00	370 594,00	0,00
656	Frais fonctionnement des groupes d'élus	0,00	0,00	0,00	0,00	0,00	0,00	0,00
66	Charges financières	0,00	0,00	0,00	0,00	0,00	0,00	0,00
67	Charges exceptionnelles	0,00	0,00	125 000,00	0,00	0,00	5 261 101,00	0,00
68	Dot. aux amortissements et provisions	0,00	0,00	0,00	0,00	0,00	0,00	0,00
	Restes à réaliser – reports	0,00	0,00	0,00	0,00	0,00	0,00	0,00
	<b>RECETTES (2)</b>	0,00	1 475 491,00	32 561 920,00	0,00	0,00	685 400,00	0,00
	Recettes de l'exercice	0,00	1 475 491,00	32 561 920,00	0,00	0,00	685 400,00	0,00
013	Atténuations de charges	0,00	0,00	0,00	0,00	0,00	0,00	0,00
042	Opérat° ordre transfert entre sections	0,00	0,00	160 000,00	0,00	0,00	0,00	0,00
043	Opérat° ordre intérieur de la section	0,00	0,00	0,00	0,00	0,00	0,00	0,00
70	Produits des services, du domaine, vente	0,00	1 475 491,00	1 781 470,00	0,00	0,00	390 000,00	0,00
73	Impôts et taxes	0,00	0,00	29 525 000,00	0,00	0,00	0,00	0,00
74	Dotations et participations	0,00	0,00	1 068 450,00	0,00	0,00	295 400,00	0,00
75	Autres produits de gestion courante	0,00	0,00	27 000,00	0,00	0,00	0,00	0,00
76	Produits financiers	0,00	0,00	0,00	0,00	0,00	0,00	0,00
77	Produits exceptionnels	0,00	0,00	0,00	0,00	0,00	0,00	0,00
78	Reprise sur amortissements et provisions	0,00	0,00	0,00	0,00	0,00	0,00	0,00
	Restes à réaliser – reports	0,00	0,00	0,00	0,00	0,00	0,00	0,00
	<b>SOLDE (2)</b>	-217 600,00	-1 350 494,00	2 472 870,00	0,00	0,00	-6 027 666,00	0,00

CA VERSAILLES GRAND PARC - Budget principal - BP - 2021

(1)	Libellé	Sous-fonction 82					Sous fonction 83			
		820 Services communs	821 Equipements de voirie	822 Voirie communale et routes	823 Espaces verts urbains	824 Autres opérations d'aménagement urbain	830 Services communs	831 Aménagement des eaux	832 Act° spécif. lutte contre la pollution	833 Préservation du milieu naturel
	<b>DEPENSES (2)</b>	365 180,00	0,00	87 600,00	0,00	791 745,00	0,00	599 930,00	0,00	0,00
	Dépenses de l'exercice	365 180,00	0,00	87 600,00	0,00	791 745,00	0,00	599 930,00	0,00	0,00
011	Charges à caractère général	77 800,00	0,00	87 600,00	0,00	557 825,00	0,00	0,00	0,00	0,00
012	Charges de personnel, frais assimilés	287 380,00	0,00	0,00	0,00	203 920,00	0,00	0,00	0,00	0,00
014	Atténuations de produits	0,00	0,00	0,00	0,00	0,00	0,00	0,00	0,00	0,00
022	Dépenses imprévues	0,00	0,00	0,00	0,00	0,00	0,00	0,00	0,00	0,00
023	Virement à la section d'investissement	0,00	0,00	0,00	0,00	0,00	0,00	0,00	0,00	0,00
042	Opérat° ordre transfert entre sections	0,00	0,00	0,00	0,00	0,00	0,00	0,00	0,00	0,00
043	Opérat° ordre intérieur de la section	0,00	0,00	0,00	0,00	0,00	0,00	0,00	0,00	0,00
65	Autres charges de gestion courante	0,00	0,00	0,00	0,00	30 000,00	0,00	599 930,00	0,00	0,00
656	Frais fonctionnement des groupes d'élus	0,00	0,00	0,00	0,00	0,00	0,00	0,00	0,00	0,00
66	Charges financières	0,00	0,00	0,00	0,00	0,00	0,00	0,00	0,00	0,00
67	Charges exceptionnelles	0,00	0,00	0,00	0,00	0,00	0,00	0,00	0,00	0,00
68	Dot. aux amortissements et provisions	0,00	0,00	0,00	0,00	0,00	0,00	0,00	0,00	0,00
	Restes à réaliser – reports	0,00	0,00	0,00	0,00	0,00	0,00	0,00	0,00	0,00
	<b>RECETTES (2)</b>	0,00	0,00	0,00	0,00	100 000,00	0,00	0,00	0,00	0,00
	Recettes de l'exercice	0,00	0,00	0,00	0,00	100 000,00	0,00	0,00	0,00	0,00
013	Atténuations de charges	0,00	0,00	0,00	0,00	0,00	0,00	0,00	0,00	0,00
042	Opérat° ordre transfert entre sections	0,00	0,00	0,00	0,00	0,00	0,00	0,00	0,00	0,00
043	Opérat° ordre intérieur de la section	0,00	0,00	0,00	0,00	0,00	0,00	0,00	0,00	0,00
70	Produits des services, du domaine, vente	0,00	0,00	0,00	0,00	0,00	0,00	0,00	0,00	0,00
73	Impôts et taxes	0,00	0,00	0,00	0,00	0,00	0,00	0,00	0,00	0,00
74	Dotations et participations	0,00	0,00	0,00	0,00	100 000,00	0,00	0,00	0,00	0,00
75	Autres produits de gestion courante	0,00	0,00	0,00	0,00	0,00	0,00	0,00	0,00	0,00
76	Produits financiers	0,00	0,00	0,00	0,00	0,00	0,00	0,00	0,00	0,00
77	Produits exceptionnels	0,00	0,00	0,00	0,00	0,00	0,00	0,00	0,00	0,00
78	Reprise sur amortissements et provisions	0,00	0,00	0,00	0,00	0,00	0,00	0,00	0,00	0,00
	Restes à réaliser – reports	0,00	0,00	0,00	0,00	0,00	0,00	0,00	0,00	0,00
	<b>SOLDE (2)</b>	-365 180,00	0,00	-87 600,00	0,00	-691 745,00	0,00	-599 930,00	0,00	0,00

(1) Pour le croisement par nature, le détail est fait selon le niveau de vote choisi par l'assemblée délibérante (chapitre, article ou article spécialisé).

(2) Le solde correspond à la différence entre les recettes et les dépenses. Les dépenses et les recettes correspondent à la somme des dépenses et des recettes de l'exercice ainsi que des restes à réaliser et des reports (lignes budgétaires 001 et 002). Les lignes reports 001 et 002 apparaissent à la colonne 01-Non ventilables.

<b>IV – ANNEXES</b>	<b>IV</b>
<b>ELEMENTS DU BILAN</b>	
<b>PRESENTATION CROISEE PAR FONCTION – DETAIL FONCTIONNEMENT</b>	<b>A1.1</b>

## FONCTION 9 – Action économique

(1)	Libellé	90 Interventions économiques	91 Foire et marchés	92 Aides à l'agriculture et aux industries	93 Aides à l'énergie, indus. manufact., BTP	94 Aides commerce et services marchands	95 Aides au tourisme	96 Aides aux services publics	97 Plan de relance (crise sanitaire)	Total
	<b>DEPENSES (2)</b>	<b>1 410 605,00</b>	<b>0,00</b>	<b>0,00</b>	<b>0,00</b>	<b>0,00</b>	<b>145 280,00</b>	<b>0,00</b>	<b>0,00</b>	<b>1 555 885,00</b>
	Dépenses de l'exercice	1 410 605,00	0,00	0,00	0,00	0,00	145 280,00	0,00	0,00	1 555 885,00
011	Charges à caractère général	952 885,00	0,00	0,00	0,00	0,00	44 000,00	0,00	0,00	996 885,00
012	Charges de personnel, frais assimilés	369 320,00	0,00	0,00	0,00	0,00	0,00	0,00	0,00	369 320,00
014	Atténuations de produits	0,00	0,00	0,00	0,00	0,00	0,00	0,00	0,00	0,00
022	Dépenses imprévues	0,00	0,00	0,00	0,00	0,00	0,00	0,00	0,00	0,00
023	Virement à la section d'investissement	0,00	0,00	0,00	0,00	0,00	0,00	0,00	0,00	0,00
042	Opérat° ordre transfert entre sections	0,00	0,00	0,00	0,00	0,00	0,00	0,00	0,00	0,00
043	Opérat° ordre intérieur de la section	0,00	0,00	0,00	0,00	0,00	0,00	0,00	0,00	0,00
65	Autres charges de gestion courante	88 400,00	0,00	0,00	0,00	0,00	101 280,00	0,00	0,00	189 680,00
656	Frais fonctionnement des groupes d'élus	0,00	0,00	0,00	0,00	0,00	0,00	0,00	0,00	0,00
66	Charges financières	0,00	0,00	0,00	0,00	0,00	0,00	0,00	0,00	0,00
67	Charges exceptionnelles	0,00	0,00	0,00	0,00	0,00	0,00	0,00	0,00	0,00
68	Dot. aux amortissements et provisions	0,00	0,00	0,00	0,00	0,00	0,00	0,00	0,00	0,00
	Restes à réaliser – reports	0,00	0,00	0,00	0,00	0,00	0,00	0,00	0,00	0,00
	<b>RECETTES (2)</b>	<b>226 599,00</b>	<b>0,00</b>	<b>0,00</b>	<b>0,00</b>	<b>0,00</b>	<b>0,00</b>	<b>0,00</b>	<b>0,00</b>	<b>226 599,00</b>
	Recettes de l'exercice	226 599,00	0,00	0,00	0,00	0,00	0,00	0,00	0,00	226 599,00
013	Atténuations de charges	0,00	0,00	0,00	0,00	0,00	0,00	0,00	0,00	0,00
042	Opérat° ordre transfert entre sections	0,00	0,00	0,00	0,00	0,00	0,00	0,00	0,00	0,00
043	Opérat° ordre intérieur de la section	0,00	0,00	0,00	0,00	0,00	0,00	0,00	0,00	0,00
70	Produits des services, du domaine, vente	22 660,00	0,00	0,00	0,00	0,00	0,00	0,00	0,00	22 660,00
73	Impôts et taxes	0,00	0,00	0,00	0,00	0,00	0,00	0,00	0,00	0,00
74	Dotations et participations	0,00	0,00	0,00	0,00	0,00	0,00	0,00	0,00	0,00

CA VERSAILLES GRAND PARC - Budget principal - BP - 2021

(1)	Libellé	90 Interventions économiques	91 Foire et marchés	92 Aides à l'agriculture et aux industries	93 Aides à l'énergie, indus. manufact., BTP	94 Aides commerce et services marchands	95 Aides au tourisme	96 Aides aux services publics	97 Plan de relance (crise sanitaire)	Total
75	Autres produits de gestion courante	203 939,00	0,00	0,00	0,00	0,00	0,00	0,00	0,00	203 939,00
76	Produits financiers	0,00	0,00	0,00	0,00	0,00	0,00	0,00	0,00	0,00
77	Produits exceptionnels	0,00	0,00	0,00	0,00	0,00	0,00	0,00	0,00	0,00
78	Reprise sur amortissements et provisions	0,00	0,00	0,00	0,00	0,00	0,00	0,00	0,00	0,00
<b>Restes à réaliser – reports</b>		<b>0,00</b>	<b>0,00</b>	<b>0,00</b>	<b>0,00</b>	<b>0,00</b>	<b>0,00</b>	<b>0,00</b>	<b>0,00</b>	<b>0,00</b>
<b>SOLDE (2)</b>		<b>-1 184 006,00</b>	<b>0,00</b>	<b>0,00</b>	<b>0,00</b>	<b>0,00</b>	<b>-145 280,00</b>	<b>0,00</b>	<b>0,00</b>	<b>-1 329 286,00</b>

(1) Pour le croisement par nature, le détail est fait selon le niveau de vote choisi par l'assemblée délibérante (chapitre, article ou article spécialisé).

(2) Le solde correspond à la différence entre les recettes et les dépenses. Les dépenses et les recettes correspondent à la somme des dépenses et des recettes de l'exercice ainsi que des restes à réaliser et des reports (lignes budgétaires 001 et 002). Les lignes reports 001 et 002 apparaissent à la colonne 01-Non ventilables.

<b>IV – ANNEXES</b>	<b>IV</b>
<b>ELEMENTS DU BILAN PRESENTATION CROISEE PAR FONCTION – DETAIL INVESTISSEMENT</b>	<b>A1.2</b>

**FONCTION 0 – Services généraux des administrations publiques locales**

(1)	Libellé	01 Opérations non ventilables	02 Administration générale	03 Justice	04 Coopérat° décentralisée, act° européen.	05 Plan de relance (crise sanitaire)	Total
<b>DEPENSES (2)</b>		4 218 360,00	522 091,44	0,00	0,00	0,00	4 740 451,44
Dépenses de l'exercice		4 218 360,00	412 687,00	0,00	0,00	0,00	4 631 047,00
010	Stocks	0,00	0,00	0,00	0,00	0,00	0,00
020	Dépenses imprévues	0,00	0,00	0,00	0,00	0,00	0,00
040	Opérat° ordre transfert entre sections	460 000,00	0,00	0,00	0,00	0,00	460 000,00
041	Opérations patrimoniales	100 000,00	0,00	0,00	0,00	0,00	100 000,00
10	Dotations, fonds divers et réserves	0,00	0,00	0,00	0,00	0,00	0,00
13	Subventions d'investissement	0,00	0,00	0,00	0,00	0,00	0,00
16	Emprunts et dettes assimilées	0,00	0,00	0,00	0,00	0,00	0,00
18	Compte de liaison : affectat° (BA,régie)	0,00	0,00	0,00	0,00	0,00	0,00
20	Immobilisations incorporelles	0,00	0,00	0,00	0,00	0,00	0,00
204	Subventions d'équipement versées	3 658 360,00	0,00	0,00	0,00	0,00	3 658 360,00
21	Immobilisations corporelles	0,00	47 909,40	0,00	0,00	0,00	47 909,40
22	Immobilisations reçues en affectation	0,00	0,00	0,00	0,00	0,00	0,00
23	Immobilisations en cours	0,00	0,00	0,00	0,00	0,00	0,00
26	Participat° et créances rattachées	0,00	0,00	0,00	0,00	0,00	0,00
27	Autres immobilisations financières	0,00	0,00	0,00	0,00	0,00	0,00
Opérations d'équipement		0,00	364 777,60	0,00	0,00	0,00	364 777,60
1118	BANQUE COMMUNAUTAIRE DE MATERIEL INFORMATIQUE	0,00	135 000,00	0,00	0,00	0,00	135 000,00
918	INFORMATIQUE VGP (LOGICIELS ET MATERIELS)	0,00	229 777,60	0,00	0,00	0,00	229 777,60
Opérations pour compte de tiers		0,00	0,00	0,00	0,00	0,00	0,00
Restes à réaliser – reports		0,00	109 404,44	0,00	0,00	0,00	109 404,44
<b>RECETTES (2)</b>		21 578 819,18	0,00	0,00	0,00	0,00	21 578 819,18
Recettes de l'exercice		20 075 468,39	0,00	0,00	0,00	0,00	20 075 468,39
010	Stocks	0,00	0,00	0,00	0,00	0,00	0,00
021	Virement de la sect° de fonctionnement	4 890 000,00	0,00	0,00	0,00	0,00	4 890 000,00
024	Produits des cessions d'immobilisations	0,00	0,00	0,00	0,00	0,00	0,00
040	Opérat° ordre transfert entre sections	4 150 000,00	0,00	0,00	0,00	0,00	4 150 000,00
041	Opérations patrimoniales	100 000,00	0,00	0,00	0,00	0,00	100 000,00
10	Dotations, fonds divers et réserves	4 905 468,39	0,00	0,00	0,00	0,00	4 905 468,39



CA VERSAILLES GRAND PARC - Budget principal - BP - 2021

(1)	Libellé	01 Opérations non ventilables	02 Administration générale	03 Justice	04 Coopérat° décentralisée, act° européen.	05 Plan de relance (crise sanitaire)	Total
13	Subventions d'investissement	0,00	0,00	0,00	0,00	0,00	0,00
16	Emprunts et dettes assimilées	6 030 000,00	0,00	0,00	0,00	0,00	6 030 000,00
18	Compte de liaison : affectat° (BA,régie)	0,00	0,00	0,00	0,00	0,00	0,00
20	Immobilisations incorporelles	0,00	0,00	0,00	0,00	0,00	0,00
204	Subventions d'équipement versées	0,00	0,00	0,00	0,00	0,00	0,00
21	Immobilisations corporelles	0,00	0,00	0,00	0,00	0,00	0,00
22	Immobilisations reçues en affectation	0,00	0,00	0,00	0,00	0,00	0,00
23	Immobilisations en cours	0,00	0,00	0,00	0,00	0,00	0,00
26	Participat° et créances rattachées	0,00	0,00	0,00	0,00	0,00	0,00
27	Autres immobilisations financières	0,00	0,00	0,00	0,00	0,00	0,00
Opérations pour compte de tiers		0,00	0,00	0,00	0,00	0,00	0,00
458205	OPERATION SS MANDAT : PARKING GARE ST CYR	0,00	0,00	0,00	0,00	0,00	0,00
4582101	OPERATION SS MANDAT : 1ERE TRANCHE PLAN VELO	0,00	0,00	0,00	0,00	0,00	0,00
458215	OPERATION SS MANDAT : SALLE PERCUS CENTRE DIEULEVEUT VIROFLAY	0,00	0,00	0,00	0,00	0,00	0,00
Restes à réaliser – reports		1 503 350,79	0,00	0,00	0,00	0,00	1 503 350,79
<b>SOLDE (2)</b>		<b>17 360 459,18</b>	<b>-522 091,44</b>	<b>0,00</b>	<b>0,00</b>	<b>0,00</b>	<b>16 838 367,74</b>

(1)	Libellé	Sous-fonction 02							Sous-fonction 04	
		020 Administrat° générale collectivité	021 Assemblée locale	022 Administration générale de l'état	023 Information, communication, publicité	024 Fêtes et cérémonies	025 Aides aux assoc. (non classées ailleurs)	026 Cimetières et pompes funèbres	041 Subvention globale	048 Autres act° de coopérat° décentralisée
<b>DEPENSES (2)</b>		<b>522 091,44</b>	<b>0,00</b>	<b>0,00</b>	<b>0,00</b>	<b>0,00</b>	<b>0,00</b>	<b>0,00</b>	<b>0,00</b>	
Dépenses de l'exercice		412 687,00	0,00	0,00	0,00	0,00	0,00	0,00	0,00	
010	Stocks	0,00	0,00	0,00	0,00	0,00	0,00	0,00	0,00	
020	Dépenses imprévues	0,00	0,00	0,00	0,00	0,00	0,00	0,00	0,00	
040	Opérat° ordre transfert entre sections	0,00	0,00	0,00	0,00	0,00	0,00	0,00	0,00	
041	Opérations patrimoniales	0,00	0,00	0,00	0,00	0,00	0,00	0,00	0,00	
10	Dotations, fonds divers et réserves	0,00	0,00	0,00	0,00	0,00	0,00	0,00	0,00	
13	Subventions d'investissement	0,00	0,00	0,00	0,00	0,00	0,00	0,00	0,00	
16	Emprunts et dettes assimilées	0,00	0,00	0,00	0,00	0,00	0,00	0,00	0,00	
18	Compte de liaison : affectat° (BA,régie)	0,00	0,00	0,00	0,00	0,00	0,00	0,00	0,00	

CA VERSAILLES GRAND PARC - Budget principal - BP - 2021

(1)	Libellé	Sous-fonction 02							Sous-fonction 04	
		020 Administrat° générale collectivité	021 Assemblée locale	022 Administration générale de l'état	023 Information, communication, publicité	024 Fêtes et cérémonies	025 Aides aux assoc. (non classées ailleurs)	026 Cimetières et pompes funèbres	041 Subvention globale	048 Autres act° de coopérat° décentralisée
20	Immobilisations incorporelles	0,00	0,00	0,00	0,00	0,00	0,00	0,00	0,00	0,00
204	Subventions d'équipement versées	0,00	0,00	0,00	0,00	0,00	0,00	0,00	0,00	0,00
21	Immobilisations corporelles	47 909,40	0,00	0,00	0,00	0,00	0,00	0,00	0,00	0,00
22	Immobilisations reçues en affectation	0,00	0,00	0,00	0,00	0,00	0,00	0,00	0,00	0,00
23	Immobilisations en cours	0,00	0,00	0,00	0,00	0,00	0,00	0,00	0,00	0,00
26	Participat° et créances rattachées	0,00	0,00	0,00	0,00	0,00	0,00	0,00	0,00	0,00
27	Autres immobilisations financières	0,00	0,00	0,00	0,00	0,00	0,00	0,00	0,00	0,00
Opérations d'équipement		364 777,60	0,00	0,00	0,00	0,00	0,00	0,00	0,00	0,00
1118	BANQUE COMMUNAUTAIRE DE MATERIEL INFORMATIQUE	135 000,00	0,00	0,00	0,00	0,00	0,00	0,00	0,00	0,00
918	INFORMATIQUE VGP (LOGICIELS ET MATERIELS)	229 777,60	0,00	0,00	0,00	0,00	0,00	0,00	0,00	0,00
Opérations pour compte de tiers		0,00	0,00	0,00	0,00	0,00	0,00	0,00	0,00	0,00
Restes à réaliser – reports		109 404,44	0,00	0,00	0,00	0,00	0,00	0,00	0,00	0,00
<b>RECETTES (2)</b>		0,00	0,00	0,00	0,00	0,00	0,00	0,00	0,00	0,00
Recettes de l'exercice		0,00	0,00	0,00	0,00	0,00	0,00	0,00	0,00	0,00
010	Stocks	0,00	0,00	0,00	0,00	0,00	0,00	0,00	0,00	0,00
021	Virement de la sect° de fonctionnement	0,00	0,00	0,00	0,00	0,00	0,00	0,00	0,00	0,00
024	Produits des cessions d'immobilisations	0,00	0,00	0,00	0,00	0,00	0,00	0,00	0,00	0,00
040	Opérat° ordre transfert entre sections	0,00	0,00	0,00	0,00	0,00	0,00	0,00	0,00	0,00
041	Opérations patrimoniales	0,00	0,00	0,00	0,00	0,00	0,00	0,00	0,00	0,00
10	Dotations, fonds divers et réserves	0,00	0,00	0,00	0,00	0,00	0,00	0,00	0,00	0,00
13	Subventions d'investissement	0,00	0,00	0,00	0,00	0,00	0,00	0,00	0,00	0,00
16	Emprunts et dettes assimilées	0,00	0,00	0,00	0,00	0,00	0,00	0,00	0,00	0,00
18	Compte de liaison : affectat° (BA,régie)	0,00	0,00	0,00	0,00	0,00	0,00	0,00	0,00	0,00

CA VERSAILLES GRAND PARC - Budget principal - BP - 2021

(1)	Libellé	Sous-fonction 02						Sous-fonction 04	
		020 Administrat° générale collectivité	021 Assemblée locale	022 Administration générale de l'état	023 Information, communication, publicité	024 Fêtes et cérémonies	025 Aides aux assoc. (non classées ailleurs)	026 Cimetières et pompes funèbres	041 Subvention globale
20	Immobilisations incorporelles	0,00	0,00	0,00	0,00	0,00	0,00	0,00	0,00
204	Subventions d'équipement versées	0,00	0,00	0,00	0,00	0,00	0,00	0,00	0,00
21	Immobilisations corporelles	0,00	0,00	0,00	0,00	0,00	0,00	0,00	0,00
22	Immobilisations reçues en affectation	0,00	0,00	0,00	0,00	0,00	0,00	0,00	0,00
23	Immobilisations en cours	0,00	0,00	0,00	0,00	0,00	0,00	0,00	0,00
26	Participat° et créances rattachées	0,00	0,00	0,00	0,00	0,00	0,00	0,00	0,00
27	Autres immobilisations financières	0,00	0,00	0,00	0,00	0,00	0,00	0,00	0,00
<b>Opérations pour compte de tiers</b>		<b>0,00</b>	<b>0,00</b>	<b>0,00</b>	<b>0,00</b>	<b>0,00</b>	<b>0,00</b>	<b>0,00</b>	<b>0,00</b>
458205	OPERATION SS MANDAT : PARKING GARE ST CYR	0,00	0,00	0,00	0,00	0,00	0,00	0,00	0,00
4582101	OPERATION SS MANDAT : 1ERE TRANCHE PLAN VELO	0,00	0,00	0,00	0,00	0,00	0,00	0,00	0,00
458215	OPERATION SS MANDAT : SALLE PERCUS CENTRE DIEULEVEUT VIROFLAY	0,00	0,00	0,00	0,00	0,00	0,00	0,00	0,00
<b>Restes à réaliser – reports</b>		<b>0,00</b>	<b>0,00</b>	<b>0,00</b>	<b>0,00</b>	<b>0,00</b>	<b>0,00</b>	<b>0,00</b>	<b>0,00</b>
<b>SOLDE (2)</b>		<b>-522 091,44</b>	<b>0,00</b>	<b>0,00</b>	<b>0,00</b>	<b>0,00</b>	<b>0,00</b>	<b>0,00</b>	<b>0,00</b>

(1) Pour le croisement par nature, le détail est fait selon le niveau de vote choisi par l'assemblée délibérante (chapitre, article ou article spécialisé).

(2) Le solde correspond à la différence entre les recettes et les dépenses. Les dépenses et les recettes correspondent à la somme des dépenses et des recettes de l'exercice ainsi que des restes à réaliser et des reports (lignes budgétaires 001 et 002). Les lignes reports 001 et 002 apparaissent à la colonne 01-Non ventilables.

<b>IV – ANNEXES</b>	<b>IV</b>
<b>ELEMENTS DU BILAN PRESENTATION CROISEE PAR FONCTION – DETAIL INVESTISSEMENT</b>	<b>A1.2</b>

## FONCTION 1 – Sécurité et salubrité publiques

(1)	Libellé	11 Sécurité intérieure	12 Hygiène et salubrité publique	13 Plan de relance (crise sanitaire)	Total
<b>DEPENSES (2)</b>		<b>5 490 238,06</b>	<b>0,00</b>	<b>0,00</b>	<b>5 490 238,06</b>
Dépenses de l'exercice		1 780 000,00	0,00	0,00	1 780 000,00
010	Stocks	0,00	0,00	0,00	0,00
020	Dépenses imprévues	0,00	0,00	0,00	0,00
040	Opérat° ordre transfert entre sections	0,00	0,00	0,00	0,00
041	Opérations patrimoniales	0,00	0,00	0,00	0,00
10	Dotations, fonds divers et réserves	0,00	0,00	0,00	0,00
13	Subventions d'investissement	0,00	0,00	0,00	0,00
16	Emprunts et dettes assimilées	0,00	0,00	0,00	0,00
18	Compte de liaison : affectat° (BA,régie)	0,00	0,00	0,00	0,00
20	Immobilisations incorporelles	20 000,00	0,00	0,00	20 000,00
204	Subventions d'équipement versées	0,00	0,00	0,00	0,00
21	Immobilisations corporelles	0,00	0,00	0,00	0,00
22	Immobilisations reçues en affectation	0,00	0,00	0,00	0,00
23	Immobilisations en cours	0,00	0,00	0,00	0,00
26	Participat° et créances rattachées	0,00	0,00	0,00	0,00
27	Autres immobilisations financières	0,00	0,00	0,00	0,00
Opérations d'équipement		1 760 000,00	0,00	0,00	1 760 000,00
110	VIDEOPROTECTION	1 000 000,00	0,00	0,00	1 000 000,00
1219	FIBRE OPTIQUE LIAISONS COMMUNES	760 000,00	0,00	0,00	760 000,00
Opérations pour compte de tiers		0,00	0,00	0,00	0,00
<b>Restes à réaliser – reports</b>		<b>3 710 238,06</b>	<b>0,00</b>	<b>0,00</b>	<b>3 710 238,06</b>
<b>RECETTES (2)</b>		<b>414 000,00</b>	<b>0,00</b>	<b>0,00</b>	<b>414 000,00</b>
Recettes de l'exercice		414 000,00	0,00	0,00	414 000,00
010	Stocks	0,00	0,00	0,00	0,00
021	Virement de la sect° de fonctionnement	0,00	0,00	0,00	0,00
024	Produits des cessions d'immobilisations	0,00	0,00	0,00	0,00
040	Opérat° ordre transfert entre sections	0,00	0,00	0,00	0,00
041	Opérations patrimoniales	0,00	0,00	0,00	0,00
10	Dotations, fonds divers et réserves	0,00	0,00	0,00	0,00
13	Subventions d'investissement	414 000,00	0,00	0,00	414 000,00

CA VERSAILLES GRAND PARC - Budget principal - BP - 2021

(1)	Libellé	11 Sécurité intérieure	12 Hygiène et salubrité publique	13 Plan de relance (crise sanitaire)	Total
16	Emprunts et dettes assimilées	0,00	0,00	0,00	0,00
18	Compte de liaison : affectat° (BA,régie)	0,00	0,00	0,00	0,00
20	Immobilisations incorporelles	0,00	0,00	0,00	0,00
204	Subventions d'équipement versées	0,00	0,00	0,00	0,00
21	Immobilisations corporelles	0,00	0,00	0,00	0,00
22	Immobilisations reçues en affectation	0,00	0,00	0,00	0,00
23	Immobilisations en cours	0,00	0,00	0,00	0,00
26	Participat° et créances rattachées	0,00	0,00	0,00	0,00
27	Autres immobilisations financières	0,00	0,00	0,00	0,00
Opérations pour compte de tiers		0,00	0,00	0,00	0,00
Restes à réaliser – reports		0,00	0,00	0,00	0,00
<b>SOLDE (2)</b>		<b>-5 076 238,06</b>	<b>0,00</b>	<b>0,00</b>	<b>-5 076 238,06</b>

(1)	Libellé	Sous-fonction 11				
		110 Services communs	111 Police nationale	112 Police municipale	113 Pompiers, incendies et secours	114 Autres services de protection civile
<b>DEPENSES (2)</b>		<b>5 490 238,06</b>	<b>0,00</b>	<b>0,00</b>	<b>0,00</b>	<b>0,00</b>
Dépenses de l'exercice		1 780 000,00	0,00	0,00	0,00	0,00
010	Stocks	0,00	0,00	0,00	0,00	0,00
020	Dépenses imprévues	0,00	0,00	0,00	0,00	0,00
040	Opérat° ordre transfert entre sections	0,00	0,00	0,00	0,00	0,00
041	Opérations patrimoniales	0,00	0,00	0,00	0,00	0,00
10	Dotations, fonds divers et réserves	0,00	0,00	0,00	0,00	0,00
13	Subventions d'investissement	0,00	0,00	0,00	0,00	0,00
16	Emprunts et dettes assimilées	0,00	0,00	0,00	0,00	0,00
18	Compte de liaison : affectat° (BA,régie)	0,00	0,00	0,00	0,00	0,00
20	Immobilisations incorporelles	20 000,00	0,00	0,00	0,00	0,00
204	Subventions d'équipement versées	0,00	0,00	0,00	0,00	0,00
21	Immobilisations corporelles	0,00	0,00	0,00	0,00	0,00
22	Immobilisations reçues en affectation	0,00	0,00	0,00	0,00	0,00
23	Immobilisations en cours	0,00	0,00	0,00	0,00	0,00
26	Participat° et créances rattachées	0,00	0,00	0,00	0,00	0,00
27	Autres immobilisations financières	0,00	0,00	0,00	0,00	0,00
Opérations d'équipement		1 760 000,00	0,00	0,00	0,00	0,00
110	VIDEOPROTECTION	1 000 000,00	0,00	0,00	0,00	0,00
1219	FIBRE OPTIQUE LIAISONS COMMUNES	760 000,00	0,00	0,00	0,00	0,00
Opérations pour compte de tiers		0,00	0,00	0,00	0,00	0,00
Restes à réaliser – reports		3 710 238,06	0,00	0,00	0,00	0,00

CA VERSAILLES GRAND PARC - Budget principal - BP - 2021

(1)	Libellé	Sous-fonction 11				
		110 Services communs	111 Police nationale	112 Police municipale	113 Pompiers, incendies et secours	114 Autres services de protection civile
<b>RECETTES (2)</b>		414 000,00	0,00	0,00	0,00	0,00
Recettes de l'exercice		414 000,00	0,00	0,00	0,00	0,00
010	Stocks	0,00	0,00	0,00	0,00	0,00
021	Virement de la sect° de fonctionnement	0,00	0,00	0,00	0,00	0,00
024	Produits des cessions d'immobilisations	0,00	0,00	0,00	0,00	0,00
040	Opérat° ordre transfert entre sections	0,00	0,00	0,00	0,00	0,00
041	Opérations patrimoniales	0,00	0,00	0,00	0,00	0,00
10	Dotations, fonds divers et réserves	0,00	0,00	0,00	0,00	0,00
13	Subventions d'investissement	414 000,00	0,00	0,00	0,00	0,00
16	Emprunts et dettes assimilées	0,00	0,00	0,00	0,00	0,00
18	Compte de liaison : affectat° (BA,régie)	0,00	0,00	0,00	0,00	0,00
20	Immobilisations incorporelles	0,00	0,00	0,00	0,00	0,00
204	Subventions d'équipement versées	0,00	0,00	0,00	0,00	0,00
21	Immobilisations corporelles	0,00	0,00	0,00	0,00	0,00
22	Immobilisations reçues en affectation	0,00	0,00	0,00	0,00	0,00
23	Immobilisations en cours	0,00	0,00	0,00	0,00	0,00
26	Participat° et créances rattachées	0,00	0,00	0,00	0,00	0,00
27	Autres immobilisations financières	0,00	0,00	0,00	0,00	0,00
Opérations pour compte de tiers		0,00	0,00	0,00	0,00	0,00
Restes à réaliser – reports		0,00	0,00	0,00	0,00	0,00
<b>SOLDE (2)</b>		-5 076 238,06	0,00	0,00	0,00	0,00

(1) Pour le croisement par nature, le détail est fait selon le niveau de vote choisi par l'assemblée délibérante (chapitre, article ou article spécialisé).

(2) Le solde correspond à la différence entre les recettes et les dépenses. Les dépenses et les recettes correspondent à la somme des dépenses et des recettes de l'exercice ainsi que des restes à réaliser et des reports (lignes budgétaires 001 et 002). Les lignes reports 001 et 002 apparaissent à la colonne 01-Non ventilables.

<b>IV – ANNEXES</b>	<b>IV</b>
<b>ELEMENTS DU BILAN PRESENTATION CROISEE PAR FONCTION – DETAIL INVESTISSEMENT</b>	<b>A1.2</b>

## FONCTION 2 – Enseignement - Formation

(1)	Libellé	20 Services communs	21 Enseignement du premier degré	22 Enseignement du deuxième degré	23 Enseignement supérieur	24 Formation continue	25 Services annexes de l'enseignement	26 Plan de relance (crise sanitaire)	Total
	<b>DEPENSES (2)</b>	0,00	0,00	0,00	0,00	0,00	0,00	0,00	0,00
	Dépenses de l'exercice	0,00	0,00	0,00	0,00	0,00	0,00	0,00	0,00
010	Stocks	0,00	0,00	0,00	0,00	0,00	0,00	0,00	0,00
020	Dépenses imprévues	0,00	0,00	0,00	0,00	0,00	0,00	0,00	0,00
040	Opérat° ordre transfert entre sections	0,00	0,00	0,00	0,00	0,00	0,00	0,00	0,00
041	Opérations patrimoniales	0,00	0,00	0,00	0,00	0,00	0,00	0,00	0,00
10	Dotations, fonds divers et réserves	0,00	0,00	0,00	0,00	0,00	0,00	0,00	0,00
13	Subventions d'investissement	0,00	0,00	0,00	0,00	0,00	0,00	0,00	0,00
16	Emprunts et dettes assimilées	0,00	0,00	0,00	0,00	0,00	0,00	0,00	0,00
18	Compte de liaison : affectat° (BA,régie)	0,00	0,00	0,00	0,00	0,00	0,00	0,00	0,00
20	Immobilisations incorporelles	0,00	0,00	0,00	0,00	0,00	0,00	0,00	0,00
204	Subventions d'équipement versées	0,00	0,00	0,00	0,00	0,00	0,00	0,00	0,00
21	Immobilisations corporelles	0,00	0,00	0,00	0,00	0,00	0,00	0,00	0,00
22	Immobilisations reçues en affectation	0,00	0,00	0,00	0,00	0,00	0,00	0,00	0,00
23	Immobilisations en cours	0,00	0,00	0,00	0,00	0,00	0,00	0,00	0,00
26	Participat° et créances rattachées	0,00	0,00	0,00	0,00	0,00	0,00	0,00	0,00
27	Autres immobilisations financières	0,00	0,00	0,00	0,00	0,00	0,00	0,00	0,00
	Opérations d'équipement	0,00	0,00	0,00	0,00	0,00	0,00	0,00	0,00
	Opérations pour compte de tiers	0,00	0,00	0,00	0,00	0,00	0,00	0,00	0,00
	Restes à réaliser – reports	0,00	0,00	0,00	0,00	0,00	0,00	0,00	0,00
	<b>RECETTES (2)</b>	0,00	0,00	0,00	0,00	0,00	0,00	0,00	0,00
	Recettes de l'exercice	0,00	0,00	0,00	0,00	0,00	0,00	0,00	0,00
010	Stocks	0,00	0,00	0,00	0,00	0,00	0,00	0,00	0,00

CA VERSAILLES GRAND PARC - Budget principal - BP - 2021

(1)	Libellé	20 Services communs	21 Enseignement du premier degré	22 Enseignement du deuxième degré	23 Enseignement supérieur	24 Formation continue	25 Services annexes de l'enseignement	26 Plan de relance (crise sanitaire)	Total
021	Virement de la sect° de fonctionnement	0,00	0,00	0,00	0,00	0,00	0,00	0,00	0,00
024	Produits des cessions d'immobilisations	0,00	0,00	0,00	0,00	0,00	0,00	0,00	0,00
040	Opérat° ordre transfert entre sections	0,00	0,00	0,00	0,00	0,00	0,00	0,00	0,00
041	Opérations patrimoniales	0,00	0,00	0,00	0,00	0,00	0,00	0,00	0,00
10	Dotations, fonds divers et réserves	0,00	0,00	0,00	0,00	0,00	0,00	0,00	0,00
13	Subventions d'investissement	0,00	0,00	0,00	0,00	0,00	0,00	0,00	0,00
16	Emprunts et dettes assimilées	0,00	0,00	0,00	0,00	0,00	0,00	0,00	0,00
18	Compte de liaison : affectat° (BA,régie)	0,00	0,00	0,00	0,00	0,00	0,00	0,00	0,00
20	Immobilisations incorporelles	0,00	0,00	0,00	0,00	0,00	0,00	0,00	0,00
204	Subventions d'équipement versées	0,00	0,00	0,00	0,00	0,00	0,00	0,00	0,00
21	Immobilisations corporelles	0,00	0,00	0,00	0,00	0,00	0,00	0,00	0,00
22	Immobilisations reçues en affectation	0,00	0,00	0,00	0,00	0,00	0,00	0,00	0,00
23	Immobilisations en cours	0,00	0,00	0,00	0,00	0,00	0,00	0,00	0,00
26	Participat° et créances rattachées	0,00	0,00	0,00	0,00	0,00	0,00	0,00	0,00
27	Autres immobilisations financières	0,00	0,00	0,00	0,00	0,00	0,00	0,00	0,00
Opérations pour compte de tiers		0,00	0,00	0,00	0,00	0,00	0,00	0,00	0,00
Restes à réaliser – reports		0,00	0,00	0,00	0,00	0,00	0,00	0,00	0,00
<b>SOLDE (2)</b>		<b>0,00</b>	<b>0,00</b>	<b>0,00</b>	<b>0,00</b>	<b>0,00</b>	<b>0,00</b>	<b>0,00</b>	<b>0,00</b>

(1)	Libellé	Sous-fonction 21			Sous-fonction 25				
		211 Ecoles maternelles	212 Ecoles primaires	213 Classes regroupées	251 Hébergement et restauration scolaire	252 Transports scolaires	253 Sport scolaire	254 Médecine scolaire	255 Classes de découverte et autres services
<b>DEPENSES (2)</b>		0,00	0,00	0,00	0,00	0,00	0,00	0,00	0,00
Dépenses de l'exercice		0,00	0,00	0,00	0,00	0,00	0,00	0,00	0,00
010	Stocks	0,00	0,00	0,00	0,00	0,00	0,00	0,00	0,00
020	Dépenses imprévues	0,00	0,00	0,00	0,00	0,00	0,00	0,00	0,00
040	Opérat° ordre transfert entre sections	0,00	0,00	0,00	0,00	0,00	0,00	0,00	0,00
041	Opérations patrimoniales	0,00	0,00	0,00	0,00	0,00	0,00	0,00	0,00



CA VERSAILLES GRAND PARC - Budget principal - BP - 2021

(1)	Libellé	Sous-fonction 21			Sous-fonction 25				
		211 Ecoles maternelles	212 Ecoles primaires	213 Classes regroupées	251 Hébergement et restauration scolaire	252 Transports scolaires	253 Sport scolaire	254 Médecine scolaire	255 Classes de découverte et autres services
10	Dotations, fonds divers et réserves	0,00	0,00	0,00	0,00	0,00	0,00	0,00	0,00
13	Subventions d'investissement	0,00	0,00	0,00	0,00	0,00	0,00	0,00	0,00
16	Emprunts et dettes assimilées	0,00	0,00	0,00	0,00	0,00	0,00	0,00	0,00
18	Compte de liaison : affectat° (BA,régie)	0,00	0,00	0,00	0,00	0,00	0,00	0,00	0,00
20	Immobilisations incorporelles	0,00	0,00	0,00	0,00	0,00	0,00	0,00	0,00
204	Subventions d'équipement versées	0,00	0,00	0,00	0,00	0,00	0,00	0,00	0,00
21	Immobilisations corporelles	0,00	0,00	0,00	0,00	0,00	0,00	0,00	0,00
22	Immobilisations reçues en affectation	0,00	0,00	0,00	0,00	0,00	0,00	0,00	0,00
23	Immobilisations en cours	0,00	0,00	0,00	0,00	0,00	0,00	0,00	0,00
26	Participat° et créances rattachées	0,00	0,00	0,00	0,00	0,00	0,00	0,00	0,00
27	Autres immobilisations financières	0,00	0,00	0,00	0,00	0,00	0,00	0,00	0,00
Opérations d'équipement		0,00	0,00	0,00	0,00	0,00	0,00	0,00	0,00
Opérations pour compte de tiers		0,00	0,00	0,00	0,00	0,00	0,00	0,00	0,00
Restes à réaliser – reports		0,00	0,00	0,00	0,00	0,00	0,00	0,00	0,00
<b>RECETTES (2)</b>		0,00	0,00	0,00	0,00	0,00	0,00	0,00	0,00
Recettes de l'exercice		0,00	0,00	0,00	0,00	0,00	0,00	0,00	0,00
010	Stocks	0,00	0,00	0,00	0,00	0,00	0,00	0,00	0,00
021	Virement de la sect° de fonctionnement	0,00	0,00	0,00	0,00	0,00	0,00	0,00	0,00
024	Produits des cessions d'immobilisations	0,00	0,00	0,00	0,00	0,00	0,00	0,00	0,00
040	Opérat° ordre transfert entre sections	0,00	0,00	0,00	0,00	0,00	0,00	0,00	0,00
041	Opérations patrimoniales	0,00	0,00	0,00	0,00	0,00	0,00	0,00	0,00
10	Dotations, fonds divers et réserves	0,00	0,00	0,00	0,00	0,00	0,00	0,00	0,00
13	Subventions d'investissement	0,00	0,00	0,00	0,00	0,00	0,00	0,00	0,00
16	Emprunts et dettes assimilées	0,00	0,00	0,00	0,00	0,00	0,00	0,00	0,00
18	Compte de liaison : affectat° (BA,régie)	0,00	0,00	0,00	0,00	0,00	0,00	0,00	0,00
20	Immobilisations incorporelles	0,00	0,00	0,00	0,00	0,00	0,00	0,00	0,00
204	Subventions d'équipement versées	0,00	0,00	0,00	0,00	0,00	0,00	0,00	0,00
21	Immobilisations corporelles	0,00	0,00	0,00	0,00	0,00	0,00	0,00	0,00
22	Immobilisations reçues en affectation	0,00	0,00	0,00	0,00	0,00	0,00	0,00	0,00
23	Immobilisations en cours	0,00	0,00	0,00	0,00	0,00	0,00	0,00	0,00
26	Participat° et créances rattachées	0,00	0,00	0,00	0,00	0,00	0,00	0,00	0,00
27	Autres immobilisations financières	0,00	0,00	0,00	0,00	0,00	0,00	0,00	0,00
Opérations pour compte de tiers		0,00	0,00	0,00	0,00	0,00	0,00	0,00	0,00
Restes à réaliser – reports		0,00	0,00	0,00	0,00	0,00	0,00	0,00	0,00
<b>SOLDE (2)</b>		0,00	0,00	0,00	0,00	0,00	0,00	0,00	0,00

## CA VERSAILLES GRAND PARC - Budget principal - BP - 2021

(1) Pour le croisement par nature, le détail est fait selon le niveau de vote choisi par l'assemblée délibérante (chapitre, article ou article spécialisé).

(2) Le solde correspond à la différence entre les recettes et les dépenses. Les dépenses et les recettes correspondent à la somme des dépenses et des recettes de l'exercice ainsi que des restes à réaliser et des reports (lignes budgétaires 001 et 002). Les lignes reports 001 et 002 apparaissent à la colonne 01-Non ventilables.

<b>IV – ANNEXES</b>	<b>IV</b>
<b>ELEMENTS DU BILAN PRESENTATION CROISEE PAR FONCTION – DETAIL INVESTISSEMENT</b>	<b>A1.2</b>

## FONCTION 3 – Culture

(1)	Libellé	30 Services communs	31 Expression artistique	32 Conservation et diffusion des patrimoine	33 Action culturelle	34 Plan de relance (crise sanitaire)	Total
<b>DEPENSES (2)</b>		0,00	650 597,47	0,00	0,00	0,00	650 597,47
Dépenses de l'exercice		0,00	527 500,00	0,00	0,00	0,00	527 500,00
010	Stocks	0,00	0,00	0,00	0,00	0,00	0,00
020	Dépenses imprévues	0,00	0,00	0,00	0,00	0,00	0,00
040	Opérat° ordre transfert entre sections	0,00	0,00	0,00	0,00	0,00	0,00
041	Opérations patrimoniales	0,00	0,00	0,00	0,00	0,00	0,00
10	Dotations, fonds divers et réserves	0,00	0,00	0,00	0,00	0,00	0,00
13	Subventions d'investissement	0,00	0,00	0,00	0,00	0,00	0,00
16	Emprunts et dettes assimilées	0,00	6 000,00	0,00	0,00	0,00	6 000,00
18	Compte de liaison : affectat° (BA,régie)	0,00	0,00	0,00	0,00	0,00	0,00
20	Immobilisations incorporelles	0,00	6 000,00	0,00	0,00	0,00	6 000,00
204	Subventions d'équipement versées	0,00	20 000,00	0,00	0,00	0,00	20 000,00
21	Immobilisations corporelles	0,00	329 500,00	0,00	0,00	0,00	329 500,00
22	Immobilisations reçues en affectation	0,00	0,00	0,00	0,00	0,00	0,00
23	Immobilisations en cours	0,00	0,00	0,00	0,00	0,00	0,00
26	Participat° et créances rattachées	0,00	0,00	0,00	0,00	0,00	0,00
27	Autres immobilisations financières	0,00	0,00	0,00	0,00	0,00	0,00
Opérations d'équipement		0,00	166 000,00	0,00	0,00	0,00	166 000,00
918	INFORMATIQUE VGP (LOGICIELS ET MATERIELS)	0,00	166 000,00	0,00	0,00	0,00	166 000,00
Opérations pour compte de tiers		0,00	0,00	0,00	0,00	0,00	0,00
Restes à réaliser – reports		0,00	123 097,47	0,00	0,00	0,00	123 097,47
<b>RECETTES (2)</b>		0,00	6 000,00	0,00	0,00	0,00	6 000,00
Recettes de l'exercice		0,00	6 000,00	0,00	0,00	0,00	6 000,00
010	Stocks	0,00	0,00	0,00	0,00	0,00	0,00
021	Virement de la sect° de fonctionnement	0,00	0,00	0,00	0,00	0,00	0,00
024	Produits des cessions d'immobilisations	0,00	0,00	0,00	0,00	0,00	0,00
040	Opérat° ordre transfert entre sections	0,00	0,00	0,00	0,00	0,00	0,00
041	Opérations patrimoniales	0,00	0,00	0,00	0,00	0,00	0,00
10	Dotations, fonds divers et réserves	0,00	0,00	0,00	0,00	0,00	0,00
13	Subventions d'investissement	0,00	0,00	0,00	0,00	0,00	0,00

CA VERSAILLES GRAND PARC - Budget principal - BP - 2021

(1)	Libellé	30 Services communs	31 Expression artistique	32 Conservation et diffusion des patrimoine	33 Action culturelle	34 Plan de relance (crise sanitaire)	Total
16	Emprunts et dettes assimilées	0,00	6 000,00	0,00	0,00	0,00	6 000,00
18	Compte de liaison : affectat° (BA,régie)	0,00	0,00	0,00	0,00	0,00	0,00
20	Immobilisations incorporelles	0,00	0,00	0,00	0,00	0,00	0,00
204	Subventions d'équipement versées	0,00	0,00	0,00	0,00	0,00	0,00
21	Immobilisations corporelles	0,00	0,00	0,00	0,00	0,00	0,00
22	Immobilisations reçues en affectation	0,00	0,00	0,00	0,00	0,00	0,00
23	Immobilisations en cours	0,00	0,00	0,00	0,00	0,00	0,00
26	Participat° et créances rattachées	0,00	0,00	0,00	0,00	0,00	0,00
27	Autres immobilisations financières	0,00	0,00	0,00	0,00	0,00	0,00
Opérations pour compte de tiers		0,00	0,00	0,00	0,00	0,00	0,00
Restes à réaliser – reports		0,00	0,00	0,00	0,00	0,00	0,00
<b>SOLDE (2)</b>		<b>0,00</b>	<b>-644 597,47</b>	<b>0,00</b>	<b>0,00</b>	<b>0,00</b>	<b>-644 597,47</b>

(1)	Libellé	Sous-fonction 31				Sous-fonction 32			
		311 Expression musicale, lyrique et choré.	312 Arts plastiques, activités artistiques	313 Théâtres	314 Cinémas et autres salles de spectacles	321 Bibliothèques et médiathèques	322 Musées	323 Archives	324 Entretien du patrimoine culturel
<b>DEPENSES (2)</b>		<b>650 597,47</b>	<b>0,00</b>	<b>0,00</b>	<b>0,00</b>	<b>0,00</b>	<b>0,00</b>	<b>0,00</b>	<b>0,00</b>
Dépenses de l'exercice		527 500,00	0,00	0,00	0,00	0,00	0,00	0,00	0,00
010	Stocks	0,00	0,00	0,00	0,00	0,00	0,00	0,00	0,00
020	Dépenses imprévues	0,00	0,00	0,00	0,00	0,00	0,00	0,00	0,00
040	Opérat° ordre transfert entre sections	0,00	0,00	0,00	0,00	0,00	0,00	0,00	0,00
041	Opérations patrimoniales	0,00	0,00	0,00	0,00	0,00	0,00	0,00	0,00
10	Dotations, fonds divers et réserves	0,00	0,00	0,00	0,00	0,00	0,00	0,00	0,00
13	Subventions d'investissement	0,00	0,00	0,00	0,00	0,00	0,00	0,00	0,00
16	Emprunts et dettes assimilées	6 000,00	0,00	0,00	0,00	0,00	0,00	0,00	0,00
18	Compte de liaison : affectat° (BA,régie)	0,00	0,00	0,00	0,00	0,00	0,00	0,00	0,00
20	Immobilisations incorporelles	6 000,00	0,00	0,00	0,00	0,00	0,00	0,00	0,00
204	Subventions d'équipement versées	20 000,00	0,00	0,00	0,00	0,00	0,00	0,00	0,00
21	Immobilisations corporelles	329 500,00	0,00	0,00	0,00	0,00	0,00	0,00	0,00
22	Immobilisations reçues en affectation	0,00	0,00	0,00	0,00	0,00	0,00	0,00	0,00
23	Immobilisations en cours	0,00	0,00	0,00	0,00	0,00	0,00	0,00	0,00
26	Participat° et créances rattachées	0,00	0,00	0,00	0,00	0,00	0,00	0,00	0,00
27	Autres immobilisations financières	0,00	0,00	0,00	0,00	0,00	0,00	0,00	0,00
Opérations d'équipement		166 000,00	0,00	0,00	0,00	0,00	0,00	0,00	0,00
918	INFORMATIQUE VGP (LOGICIELS ET MATERIELS)	166 000,00	0,00	0,00	0,00	0,00	0,00	0,00	0,00
Opérations pour compte de tiers		0,00	0,00	0,00	0,00	0,00	0,00	0,00	0,00
Restes à réaliser – reports		123 097,47	0,00	0,00	0,00	0,00	0,00	0,00	0,00

CA VERSAILLES GRAND PARC - Budget principal - BP - 2021

(1)	Libellé	Sous-fonction 31				Sous-fonction 32			
		311 Expression musicale, lyrique et choré.	312 Arts plastiques, activités artistiques	313 Théâtres	314 Cinémas et autres salles de spectacles	321 Bibliothèques et médiathèques	322 Musées	323 Archives	324 Entretien du patrimoine culturel
<b>RECETTES (2)</b>		6 000,00	0,00	0,00	0,00	0,00	0,00	0,00	0,00
Recettes de l'exercice		6 000,00	0,00	0,00	0,00	0,00	0,00	0,00	0,00
010	Stocks	0,00	0,00	0,00	0,00	0,00	0,00	0,00	0,00
021	Virement de la sect° de fonctionnement	0,00	0,00	0,00	0,00	0,00	0,00	0,00	0,00
024	Produits des cessions d'immobilisations	0,00	0,00	0,00	0,00	0,00	0,00	0,00	0,00
040	Opérat° ordre transfert entre sections	0,00	0,00	0,00	0,00	0,00	0,00	0,00	0,00
041	Opérations patrimoniales	0,00	0,00	0,00	0,00	0,00	0,00	0,00	0,00
10	Dotations, fonds divers et réserves	0,00	0,00	0,00	0,00	0,00	0,00	0,00	0,00
13	Subventions d'investissement	0,00	0,00	0,00	0,00	0,00	0,00	0,00	0,00
16	Emprunts et dettes assimilées	6 000,00	0,00	0,00	0,00	0,00	0,00	0,00	0,00
18	Compte de liaison : affectat° (BA,régie)	0,00	0,00	0,00	0,00	0,00	0,00	0,00	0,00
20	Immobilisations incorporelles	0,00	0,00	0,00	0,00	0,00	0,00	0,00	0,00
204	Subventions d'équipement versées	0,00	0,00	0,00	0,00	0,00	0,00	0,00	0,00
21	Immobilisations corporelles	0,00	0,00	0,00	0,00	0,00	0,00	0,00	0,00
22	Immobilisations reçues en affectation	0,00	0,00	0,00	0,00	0,00	0,00	0,00	0,00
23	Immobilisations en cours	0,00	0,00	0,00	0,00	0,00	0,00	0,00	0,00
26	Participat° et créances rattachées	0,00	0,00	0,00	0,00	0,00	0,00	0,00	0,00
27	Autres immobilisations financières	0,00	0,00	0,00	0,00	0,00	0,00	0,00	0,00
Opérations pour compte de tiers		0,00	0,00	0,00	0,00	0,00	0,00	0,00	0,00
Restes à réaliser – reports		0,00	0,00	0,00	0,00	0,00	0,00	0,00	0,00
<b>SOLDE (2)</b>		-644 597,47	0,00	0,00	0,00	0,00	0,00	0,00	0,00

(1) Pour le croisement par nature, le détail est fait selon le niveau de vote choisi par l'assemblée délibérante (chapitre, article ou article spécialisé).

(2) Le solde correspond à la différence entre les recettes et les dépenses. Les dépenses et les recettes correspondent à la somme des dépenses et des recettes de l'exercice ainsi que des restes à réaliser et des reports (lignes budgétaires 001 et 002). Les lignes reports 001 et 002 apparaissent à la colonne 01-Non ventilables.

<b>IV – ANNEXES</b>	<b>IV</b>
<b>ELEMENTS DU BILAN PRESENTATION CROISEE PAR FONCTION – DETAIL INVESTISSEMENT</b>	<b>A1.2</b>

## FONCTION 4 – Sport et jeunesse

(1)	Libellé	40 Services communs	41 Sports	42 Jeunesse	43 Plan de relance (crise sanitaire)	Total
	<b>DEPENSES (2)</b>	0,00	0,00	0,00	0,00	0,00
	Dépenses de l'exercice	0,00	0,00	0,00	0,00	0,00
010	Stocks	0,00	0,00	0,00	0,00	0,00
020	Dépenses imprévues	0,00	0,00	0,00	0,00	0,00
040	Opérat° ordre transfert entre sections	0,00	0,00	0,00	0,00	0,00
041	Opérations patrimoniales	0,00	0,00	0,00	0,00	0,00
10	Dotations, fonds divers et réserves	0,00	0,00	0,00	0,00	0,00
13	Subventions d'investissement	0,00	0,00	0,00	0,00	0,00
16	Emprunts et dettes assimilées	0,00	0,00	0,00	0,00	0,00
18	Compte de liaison : affectat° (BA,régie)	0,00	0,00	0,00	0,00	0,00
20	Immobilisations incorporelles	0,00	0,00	0,00	0,00	0,00
204	Subventions d'équipement versées	0,00	0,00	0,00	0,00	0,00
21	Immobilisations corporelles	0,00	0,00	0,00	0,00	0,00
22	Immobilisations reçues en affectation	0,00	0,00	0,00	0,00	0,00
23	Immobilisations en cours	0,00	0,00	0,00	0,00	0,00
26	Participat° et créances rattachées	0,00	0,00	0,00	0,00	0,00
27	Autres immobilisations financières	0,00	0,00	0,00	0,00	0,00
	Opérations d'équipement	0,00	0,00	0,00	0,00	0,00
	Opérations pour compte de tiers	0,00	0,00	0,00	0,00	0,00
	Restes à réaliser – reports	0,00	0,00	0,00	0,00	0,00
	<b>RECETTES (2)</b>	0,00	0,00	0,00	0,00	0,00
	Recettes de l'exercice	0,00	0,00	0,00	0,00	0,00
010	Stocks	0,00	0,00	0,00	0,00	0,00
021	Virement de la sect° de fonctionnement	0,00	0,00	0,00	0,00	0,00
024	Produits des cessions d'immobilisations	0,00	0,00	0,00	0,00	0,00
040	Opérat° ordre transfert entre sections	0,00	0,00	0,00	0,00	0,00
041	Opérations patrimoniales	0,00	0,00	0,00	0,00	0,00
10	Dotations, fonds divers et réserves	0,00	0,00	0,00	0,00	0,00
13	Subventions d'investissement	0,00	0,00	0,00	0,00	0,00
16	Emprunts et dettes assimilées	0,00	0,00	0,00	0,00	0,00
18	Compte de liaison : affectat° (BA,régie)	0,00	0,00	0,00	0,00	0,00

CA VERSAILLES GRAND PARC - Budget principal - BP - 2021

(1)	Libellé	40 Services communs	41 Sports	42 Jeunesse	43 Plan de relance (crise sanitaire)	Total
20	Immobilisations incorporelles	0,00	0,00	0,00	0,00	0,00
204	Subventions d'équipement versées	0,00	0,00	0,00	0,00	0,00
21	Immobilisations corporelles	0,00	0,00	0,00	0,00	0,00
22	Immobilisations reçues en affectation	0,00	0,00	0,00	0,00	0,00
23	Immobilisations en cours	0,00	0,00	0,00	0,00	0,00
26	Participat° et créances rattachées	0,00	0,00	0,00	0,00	0,00
27	Autres immobilisations financières	0,00	0,00	0,00	0,00	0,00
Opérations pour compte de tiers		0,00	0,00	0,00	0,00	0,00
Restes à réaliser – reports		0,00	0,00	0,00	0,00	0,00
<b>SOLDE (2)</b>		<b>0,00</b>	<b>0,00</b>	<b>0,00</b>	<b>0,00</b>	<b>0,00</b>

(1)	Libellé	Sous-fonction 41					Sous-fonction 42		
		411 Salles de sport, gymnases	412 Stades	413 Piscines	414 Autres équipements sportifs ou de loisir	415 Manifestations sportives	421 Centres de loisirs	422 Autres activités pour les jeunes	423 Colonies de vacances
<b>DEPENSES (2)</b>		0,00	0,00	0,00	0,00	0,00	0,00	0,00	0,00
Dépenses de l'exercice		0,00	0,00	0,00	0,00	0,00	0,00	0,00	0,00
010	Stocks	0,00	0,00	0,00	0,00	0,00	0,00	0,00	0,00
020	Dépenses imprévues	0,00	0,00	0,00	0,00	0,00	0,00	0,00	0,00
040	Opérat° ordre transfert entre sections	0,00	0,00	0,00	0,00	0,00	0,00	0,00	0,00
041	Opérations patrimoniales	0,00	0,00	0,00	0,00	0,00	0,00	0,00	0,00
10	Dotations, fonds divers et réserves	0,00	0,00	0,00	0,00	0,00	0,00	0,00	0,00
13	Subventions d'investissement	0,00	0,00	0,00	0,00	0,00	0,00	0,00	0,00
16	Emprunts et dettes assimilées	0,00	0,00	0,00	0,00	0,00	0,00	0,00	0,00
18	Compte de liaison : affectat° (BA,régie)	0,00	0,00	0,00	0,00	0,00	0,00	0,00	0,00
20	Immobilisations incorporelles	0,00	0,00	0,00	0,00	0,00	0,00	0,00	0,00
204	Subventions d'équipement versées	0,00	0,00	0,00	0,00	0,00	0,00	0,00	0,00
21	Immobilisations corporelles	0,00	0,00	0,00	0,00	0,00	0,00	0,00	0,00
22	Immobilisations reçues en affectation	0,00	0,00	0,00	0,00	0,00	0,00	0,00	0,00
23	Immobilisations en cours	0,00	0,00	0,00	0,00	0,00	0,00	0,00	0,00
26	Participat° et créances rattachées	0,00	0,00	0,00	0,00	0,00	0,00	0,00	0,00
27	Autres immobilisations financières	0,00	0,00	0,00	0,00	0,00	0,00	0,00	0,00
Opérations d'équipement		0,00	0,00	0,00	0,00	0,00	0,00	0,00	0,00
Opérations pour compte de tiers		0,00	0,00	0,00	0,00	0,00	0,00	0,00	0,00
Restes à réaliser – reports		0,00	0,00	0,00	0,00	0,00	0,00	0,00	0,00
<b>RECETTES (2)</b>		0,00	0,00	0,00	0,00	0,00	0,00	0,00	0,00
Recettes de l'exercice		0,00	0,00	0,00	0,00	0,00	0,00	0,00	0,00
010	Stocks	0,00	0,00	0,00	0,00	0,00	0,00	0,00	0,00

CA VERSAILLES GRAND PARC - Budget principal - BP - 2021

(1)	Libellé	Sous-fonction 41					Sous-fonction 42		
		411 Salles de sport, gymnases	412 Stades	413 Piscines	414 Autres équipements sportifs ou de loisir	415 Manifestations sportives	421 Centres de loisirs	422 Autres activités pour les jeunes	423 Colonies de vacances
021	Virement de la sect° de fonctionnement	0,00	0,00	0,00	0,00	0,00	0,00	0,00	0,00
024	Produits des cessions d'immobilisations	0,00	0,00	0,00	0,00	0,00	0,00	0,00	0,00
040	Opérat° ordre transfert entre sections	0,00	0,00	0,00	0,00	0,00	0,00	0,00	0,00
041	Opérations patrimoniales	0,00	0,00	0,00	0,00	0,00	0,00	0,00	0,00
10	Dotations, fonds divers et réserves	0,00	0,00	0,00	0,00	0,00	0,00	0,00	0,00
13	Subventions d'investissement	0,00	0,00	0,00	0,00	0,00	0,00	0,00	0,00
16	Emprunts et dettes assimilées	0,00	0,00	0,00	0,00	0,00	0,00	0,00	0,00
18	Compte de liaison : affectat° (BA,régie)	0,00	0,00	0,00	0,00	0,00	0,00	0,00	0,00
20	Immobilisations incorporelles	0,00	0,00	0,00	0,00	0,00	0,00	0,00	0,00
204	Subventions d'équipement versées	0,00	0,00	0,00	0,00	0,00	0,00	0,00	0,00
21	Immobilisations corporelles	0,00	0,00	0,00	0,00	0,00	0,00	0,00	0,00
22	Immobilisations reçues en affectation	0,00	0,00	0,00	0,00	0,00	0,00	0,00	0,00
23	Immobilisations en cours	0,00	0,00	0,00	0,00	0,00	0,00	0,00	0,00
26	Participat° et créances rattachées	0,00	0,00	0,00	0,00	0,00	0,00	0,00	0,00
27	Autres immobilisations financières	0,00	0,00	0,00	0,00	0,00	0,00	0,00	0,00
	Opérations pour compte de tiers	0,00	0,00	0,00	0,00	0,00	0,00	0,00	0,00
	Restes à réaliser – reports	0,00	0,00	0,00	0,00	0,00	0,00	0,00	0,00
	<b>SOLDE (2)</b>	<b>0,00</b>	<b>0,00</b>	<b>0,00</b>	<b>0,00</b>	<b>0,00</b>	<b>0,00</b>	<b>0,00</b>	<b>0,00</b>

(1) Pour le croisement par nature, le détail est fait selon le niveau de vote choisi par l'assemblée délibérante (chapitre, article ou article spécialisé).

(2) Le solde correspond à la différence entre les recettes et les dépenses. Les dépenses et les recettes correspondent à la somme des dépenses et des recettes de l'exercice ainsi que des restes à réaliser et des reports (lignes budgétaires 001 et 002). Les lignes reports 001 et 002 apparaissent à la colonne 01-Non ventilables.



<b>IV – ANNEXES</b>	<b>IV</b>
<b>ELEMENTS DU BILAN PRESENTATION CROISEE PAR FONCTION – DETAIL INVESTISSEMENT</b>	<b>A1.2</b>

## FONCTION 5 – Interventions sociales et santé

(1)	Libellé	51 Santé	52 Interventions sociales	53 Plan de relance (crise sanitaire)	Total
<b>DEPENSES (2)</b>		0,00	66 888,96	0,00	66 888,96
Dépenses de l'exercice		0,00	63 450,00	0,00	63 450,00
010	Stocks	0,00	0,00	0,00	0,00
020	Dépenses imprévues	0,00	0,00	0,00	0,00
040	Opérat° ordre transfert entre sections	0,00	0,00	0,00	0,00
041	Opérations patrimoniales	0,00	0,00	0,00	0,00
10	Dotations, fonds divers et réserves	0,00	0,00	0,00	0,00
13	Subventions d'investissement	0,00	0,00	0,00	0,00
16	Emprunts et dettes assimilées	0,00	9 000,00	0,00	9 000,00
18	Compte de liaison : affectat° (BA,régie)	0,00	0,00	0,00	0,00
20	Immobilisations incorporelles	0,00	0,00	0,00	0,00
204	Subventions d'équipement versées	0,00	42 450,00	0,00	42 450,00
21	Immobilisations corporelles	0,00	10 000,00	0,00	10 000,00
22	Immobilisations reçues en affectation	0,00	0,00	0,00	0,00
23	Immobilisations en cours	0,00	0,00	0,00	0,00
26	Participat° et créances rattachées	0,00	0,00	0,00	0,00
27	Autres immobilisations financières	0,00	2 000,00	0,00	2 000,00
Opérations d'équipement		0,00	0,00	0,00	0,00
212	AIRE ACCUEIL GENS DU VOYAGE	0,00	0,00	0,00	0,00
Opérations pour compte de tiers		0,00	0,00	0,00	0,00
Restes à réaliser – reports		0,00	3 438,96	0,00	3 438,96
<b>RECETTES (2)</b>		0,00	12 000,00	0,00	12 000,00
Recettes de l'exercice		0,00	12 000,00	0,00	12 000,00
010	Stocks	0,00	0,00	0,00	0,00
021	Virement de la sect° de fonctionnement	0,00	0,00	0,00	0,00
024	Produits des cessions d'immobilisations	0,00	0,00	0,00	0,00
040	Opérat° ordre transfert entre sections	0,00	0,00	0,00	0,00
041	Opérations patrimoniales	0,00	0,00	0,00	0,00
10	Dotations, fonds divers et réserves	0,00	0,00	0,00	0,00
13	Subventions d'investissement	0,00	0,00	0,00	0,00
16	Emprunts et dettes assimilées	0,00	10 000,00	0,00	10 000,00

CA VERSAILLES GRAND PARC - Budget principal - BP - 2021

(1)	Libellé	51 Santé	52 Interventions sociales	53 Plan de relance (crise sanitaire)	Total
18	Compte de liaison : affectat° (BA,régie)	0,00	0,00	0,00	0,00
20	Immobilisations incorporelles	0,00	0,00	0,00	0,00
204	Subventions d'équipement versées	0,00	0,00	0,00	0,00
21	Immobilisations corporelles	0,00	0,00	0,00	0,00
22	Immobilisations reçues en affectation	0,00	0,00	0,00	0,00
23	Immobilisations en cours	0,00	0,00	0,00	0,00
26	Participat° et créances rattachées	0,00	0,00	0,00	0,00
27	Autres immobilisations financières	0,00	2 000,00	0,00	2 000,00
Opérations pour compte de tiers		0,00	0,00	0,00	0,00
Restes à réaliser – reports		0,00	0,00	0,00	0,00
<b>SOLDE (2)</b>		0,00	-54 888,96	0,00	-54 888,96

(1)	Libellé	Sous-fonction 51			Sous-fonction 52				
		510 Services communs	511 Dispensaires, autres établist sanitaires	512 Actions de prévention sanitaire	520 Services communs	521 Services à caractère social handicapés	522 Act° pour l'enfance et l'adolescence	523 Act° pour personnes en difficulté	524 Autres services
<b>DEPENSES (2)</b>		0,00	0,00	0,00	0,00	0,00	0,00	0,00	66 888,96
Dépenses de l'exercice		0,00	0,00	0,00	0,00	0,00	0,00	0,00	63 450,00
010	Stocks	0,00	0,00	0,00	0,00	0,00	0,00	0,00	0,00
020	Dépenses imprévues	0,00	0,00	0,00	0,00	0,00	0,00	0,00	0,00
040	Opérat° ordre transfert entre sections	0,00	0,00	0,00	0,00	0,00	0,00	0,00	0,00
041	Opérations patrimoniales	0,00	0,00	0,00	0,00	0,00	0,00	0,00	0,00
10	Dotations, fonds divers et réserves	0,00	0,00	0,00	0,00	0,00	0,00	0,00	0,00
13	Subventions d'investissement	0,00	0,00	0,00	0,00	0,00	0,00	0,00	0,00
16	Emprunts et dettes assimilées	0,00	0,00	0,00	0,00	0,00	0,00	0,00	9 000,00
18	Compte de liaison : affectat° (BA,régie)	0,00	0,00	0,00	0,00	0,00	0,00	0,00	0,00
20	Immobilisations incorporelles	0,00	0,00	0,00	0,00	0,00	0,00	0,00	0,00
204	Subventions d'équipement versées	0,00	0,00	0,00	0,00	0,00	0,00	0,00	42 450,00
21	Immobilisations corporelles	0,00	0,00	0,00	0,00	0,00	0,00	0,00	10 000,00
22	Immobilisations reçues en affectation	0,00	0,00	0,00	0,00	0,00	0,00	0,00	0,00
23	Immobilisations en cours	0,00	0,00	0,00	0,00	0,00	0,00	0,00	0,00
26	Participat° et créances rattachées	0,00	0,00	0,00	0,00	0,00	0,00	0,00	0,00
27	Autres immobilisations financières	0,00	0,00	0,00	0,00	0,00	0,00	0,00	2 000,00
Opérations d'équipement		0,00	0,00	0,00	0,00	0,00	0,00	0,00	0,00
212	AIRE ACCUEIL GENS DU VOYAGE	0,00	0,00	0,00	0,00	0,00	0,00	0,00	0,00
Opérations pour compte de tiers		0,00	0,00	0,00	0,00	0,00	0,00	0,00	0,00
Restes à réaliser – reports		0,00	0,00	0,00	0,00	0,00	0,00	0,00	3 438,96
<b>RECETTES (2)</b>		0,00	0,00	0,00	0,00	0,00	0,00	0,00	12 000,00

CA VERSAILLES GRAND PARC - Budget principal - BP - 2021

(1)	Libellé	Sous-fonction 51			Sous-fonction 52				
		510 Services communs	511 Dispensaires, autres établist sanitaires	512 Actions de prévention sanitaire	520 Services communs	521 Services à caractère social handicapés	522 Act° pour l'enfance et l'adolescence	523 Act° pour personnes en difficulté	524 Autres services
	Recettes de l'exercice	0,00	0,00	0,00	0,00	0,00	0,00	0,00	12 000,00
010	Stocks	0,00	0,00	0,00	0,00	0,00	0,00	0,00	0,00
021	Virement de la sect° de fonctionnement	0,00	0,00	0,00	0,00	0,00	0,00	0,00	0,00
024	Produits des cessions d'immobilisations	0,00	0,00	0,00	0,00	0,00	0,00	0,00	0,00
040	Opérat° ordre transfert entre sections	0,00	0,00	0,00	0,00	0,00	0,00	0,00	0,00
041	Opérations patrimoniales	0,00	0,00	0,00	0,00	0,00	0,00	0,00	0,00
10	Dotations, fonds divers et réserves	0,00	0,00	0,00	0,00	0,00	0,00	0,00	0,00
13	Subventions d'investissement	0,00	0,00	0,00	0,00	0,00	0,00	0,00	0,00
16	Emprunts et dettes assimilées	0,00	0,00	0,00	0,00	0,00	0,00	0,00	10 000,00
18	Compte de liaison : affectat° (BA,régie)	0,00	0,00	0,00	0,00	0,00	0,00	0,00	0,00
20	Immobilisations incorporelles	0,00	0,00	0,00	0,00	0,00	0,00	0,00	0,00
204	Subventions d'équipement versées	0,00	0,00	0,00	0,00	0,00	0,00	0,00	0,00
21	Immobilisations corporelles	0,00	0,00	0,00	0,00	0,00	0,00	0,00	0,00
22	Immobilisations reçues en affectation	0,00	0,00	0,00	0,00	0,00	0,00	0,00	0,00
23	Immobilisations en cours	0,00	0,00	0,00	0,00	0,00	0,00	0,00	0,00
26	Participat° et créances rattachées	0,00	0,00	0,00	0,00	0,00	0,00	0,00	0,00
27	Autres immobilisations financières	0,00	0,00	0,00	0,00	0,00	0,00	0,00	2 000,00
	Opérations pour compte de tiers	0,00	0,00	0,00	0,00	0,00	0,00	0,00	0,00
	Restes à réaliser – reports	0,00	0,00	0,00	0,00	0,00	0,00	0,00	0,00
	<b>SOLDE (2)</b>	<b>0,00</b>	<b>0,00</b>	<b>0,00</b>	<b>0,00</b>	<b>0,00</b>	<b>0,00</b>	<b>0,00</b>	<b>-54 888,96</b>

(1) Pour le croisement par nature, le détail est fait selon le niveau de vote choisi par l'assemblée délibérante (chapitre, article ou article spécialisé).

(2) Le solde correspond à la différence entre les recettes et les dépenses. Les dépenses et les recettes correspondent à la somme des dépenses et des recettes de l'exercice ainsi que des restes à réaliser et des reports (lignes budgétaires 001 et 002). Les lignes reports 001 et 002 apparaissent à la colonne 01-Non ventilables.

<b>IV – ANNEXES</b>	<b>IV</b>
<b>ELEMENTS DU BILAN PRESENTATION CROISEE PAR FONCTION – DETAIL INVESTISSEMENT</b>	<b>A1.2</b>

## FONCTION 6 – Famille

(1)	Libellé	60 Services communs	61 Services en faveur des personnes âgées	62 Actions en faveur de la maternité	63 Aides à la famille	64 Crèches et garderies	65 Plan de relance (crise sanitaire)	Total
	<b>DEPENSES (2)</b>	0,00	0,00	0,00	0,00	0,00	0,00	0,00
	Dépenses de l'exercice	0,00	0,00	0,00	0,00	0,00	0,00	0,00
010	Stocks	0,00	0,00	0,00	0,00	0,00	0,00	0,00
020	Dépenses imprévues	0,00	0,00	0,00	0,00	0,00	0,00	0,00
040	Opérat° ordre transfert entre sections	0,00	0,00	0,00	0,00	0,00	0,00	0,00
041	Opérations patrimoniales	0,00	0,00	0,00	0,00	0,00	0,00	0,00
10	Dotations, fonds divers et réserves	0,00	0,00	0,00	0,00	0,00	0,00	0,00
13	Subventions d'investissement	0,00	0,00	0,00	0,00	0,00	0,00	0,00
16	Emprunts et dettes assimilées	0,00	0,00	0,00	0,00	0,00	0,00	0,00
18	Compte de liaison : affectat° (BA,régie)	0,00	0,00	0,00	0,00	0,00	0,00	0,00
20	Immobilisations incorporelles	0,00	0,00	0,00	0,00	0,00	0,00	0,00
204	Subventions d'équipement versées	0,00	0,00	0,00	0,00	0,00	0,00	0,00
21	Immobilisations corporelles	0,00	0,00	0,00	0,00	0,00	0,00	0,00
22	Immobilisations reçues en affectation	0,00	0,00	0,00	0,00	0,00	0,00	0,00
23	Immobilisations en cours	0,00	0,00	0,00	0,00	0,00	0,00	0,00
26	Participat° et créances rattachées	0,00	0,00	0,00	0,00	0,00	0,00	0,00
27	Autres immobilisations financières	0,00	0,00	0,00	0,00	0,00	0,00	0,00
	Opérations d'équipement	0,00	0,00	0,00	0,00	0,00	0,00	0,00
	Opérations pour compte de tiers	0,00	0,00	0,00	0,00	0,00	0,00	0,00
	Restes à réaliser – reports	0,00	0,00	0,00	0,00	0,00	0,00	0,00
	<b>RECETTES (2)</b>	0,00	0,00	0,00	0,00	0,00	0,00	0,00
	Recettes de l'exercice	0,00	0,00	0,00	0,00	0,00	0,00	0,00
010	Stocks	0,00	0,00	0,00	0,00	0,00	0,00	0,00
021	Virement de la sect° de fonctionnement	0,00	0,00	0,00	0,00	0,00	0,00	0,00
024	Produits des cessions d'immobilisations	0,00	0,00	0,00	0,00	0,00	0,00	0,00
040	Opérat° ordre transfert entre sections	0,00	0,00	0,00	0,00	0,00	0,00	0,00
041	Opérations patrimoniales	0,00	0,00	0,00	0,00	0,00	0,00	0,00

CA VERSAILLES GRAND PARC - Budget principal - BP - 2021

(1)	Libellé	60 Services communs	61 Services en faveur des personnes âgées	62 Actions en faveur de la maternité	63 Aides à la famille	64 Crèches et garderies	65 Plan de relance (crise sanitaire)	Total
10	Dotations, fonds divers et réserves	0,00	0,00	0,00	0,00	0,00	0,00	0,00
13	Subventions d'investissement	0,00	0,00	0,00	0,00	0,00	0,00	0,00
16	Emprunts et dettes assimilées	0,00	0,00	0,00	0,00	0,00	0,00	0,00
18	Compte de liaison : affectat° (BA,régie)	0,00	0,00	0,00	0,00	0,00	0,00	0,00
20	Immobilisations incorporelles	0,00	0,00	0,00	0,00	0,00	0,00	0,00
204	Subventions d'équipement versées	0,00	0,00	0,00	0,00	0,00	0,00	0,00
21	Immobilisations corporelles	0,00	0,00	0,00	0,00	0,00	0,00	0,00
22	Immobilisations reçues en affectation	0,00	0,00	0,00	0,00	0,00	0,00	0,00
23	Immobilisations en cours	0,00	0,00	0,00	0,00	0,00	0,00	0,00
26	Participat° et créances rattachées	0,00	0,00	0,00	0,00	0,00	0,00	0,00
27	Autres immobilisations financières	0,00	0,00	0,00	0,00	0,00	0,00	0,00
	Opérations pour compte de tiers	0,00	0,00	0,00	0,00	0,00	0,00	0,00
	Restes à réaliser – reports	0,00	0,00	0,00	0,00	0,00	0,00	0,00
	<b>SOLDE (2)</b>	<b>0,00</b>	<b>0,00</b>	<b>0,00</b>	<b>0,00</b>	<b>0,00</b>	<b>0,00</b>	<b>0,00</b>

(1) Pour le croisement par nature, le détail est fait selon le niveau de vote choisi par l'assemblée délibérante (chapitre, article ou article spécialisé).

(2) Le solde correspond à la différence entre les recettes et les dépenses. Les dépenses et les recettes correspondent à la somme des dépenses et des recettes de l'exercice ainsi que des restes à réaliser et des reports (lignes budgétaires 001 et 002). Les lignes reports 001 et 002 apparaissent à la colonne 01-Non ventilables.

<b>IV – ANNEXES</b>	<b>IV</b>
<b>ELEMENTS DU BILAN PRESENTATION CROISEE PAR FONCTION – DETAIL INVESTISSEMENT</b>	<b>A1.2</b>

## FONCTION 7 – Logement

(1)	Libellé	70 Services communs	71 Parc privé de la ville	72 Aide au secteur locatif	73 Aides à l'accession à la propriété	74 Plan de relance (crise sanitaire)	Total
<b>DEPENSES (2)</b>		131 588,00	0,00	0,00	0,00	0,00	131 588,00
Dépenses de l'exercice		39 500,00	0,00	0,00	0,00	0,00	39 500,00
010	Stocks	0,00	0,00	0,00	0,00	0,00	0,00
020	Dépenses imprévues	0,00	0,00	0,00	0,00	0,00	0,00
040	<i>Opérat° ordre transfert entre sections</i>	0,00	0,00	0,00	0,00	0,00	0,00
041	<i>Opérations patrimoniales</i>	0,00	0,00	0,00	0,00	0,00	0,00
10	Dotations, fonds divers et réserves	0,00	0,00	0,00	0,00	0,00	0,00
13	Subventions d'investissement	0,00	0,00	0,00	0,00	0,00	0,00
16	Emprunts et dettes assimilées	0,00	0,00	0,00	0,00	0,00	0,00
18	Compte de liaison : affectat° (BA,régie)	0,00	0,00	0,00	0,00	0,00	0,00
20	Immobilisations incorporelles	0,00	0,00	0,00	0,00	0,00	0,00
204	Subventions d'équipement versées	39 500,00	0,00	0,00	0,00	0,00	39 500,00
21	Immobilisations corporelles	0,00	0,00	0,00	0,00	0,00	0,00
22	Immobilisations reçues en affectation	0,00	0,00	0,00	0,00	0,00	0,00
23	Immobilisations en cours	0,00	0,00	0,00	0,00	0,00	0,00
26	Participat° et créances rattachées	0,00	0,00	0,00	0,00	0,00	0,00
27	Autres immobilisations financières	0,00	0,00	0,00	0,00	0,00	0,00
Opérations d'équipement		0,00	0,00	0,00	0,00	0,00	0,00
Opérations pour compte de tiers		0,00	0,00	0,00	0,00	0,00	0,00
Restes à réaliser – reports		92 088,00	0,00	0,00	0,00	0,00	92 088,00
<b>RECETTES (2)</b>		0,00	0,00	0,00	0,00	0,00	0,00
Recettes de l'exercice		0,00	0,00	0,00	0,00	0,00	0,00
010	Stocks	0,00	0,00	0,00	0,00	0,00	0,00
021	<i>Virement de la sect° de fonctionnement</i>	0,00	0,00	0,00	0,00	0,00	0,00
024	Produits des cessions d'immobilisations	0,00	0,00	0,00	0,00	0,00	0,00
040	<i>Opérat° ordre transfert entre sections</i>	0,00	0,00	0,00	0,00	0,00	0,00
041	<i>Opérations patrimoniales</i>	0,00	0,00	0,00	0,00	0,00	0,00
10	Dotations, fonds divers et réserves	0,00	0,00	0,00	0,00	0,00	0,00
13	Subventions d'investissement	0,00	0,00	0,00	0,00	0,00	0,00
16	Emprunts et dettes assimilées	0,00	0,00	0,00	0,00	0,00	0,00

CA VERSAILLES GRAND PARC - Budget principal - BP - 2021

(1)	Libellé	70 Services communs	71 Parc privé de la ville	72 Aide au secteur locatif	73 Aides à l'accession à la propriété	74 Plan de relance (crise sanitaire)	Total
18	Compte de liaison : affectat° (BA,régie)	0,00	0,00	0,00	0,00	0,00	0,00
20	Immobilisations incorporelles	0,00	0,00	0,00	0,00	0,00	0,00
204	Subventions d'équipement versées	0,00	0,00	0,00	0,00	0,00	0,00
21	Immobilisations corporelles	0,00	0,00	0,00	0,00	0,00	0,00
22	Immobilisations reçues en affectation	0,00	0,00	0,00	0,00	0,00	0,00
23	Immobilisations en cours	0,00	0,00	0,00	0,00	0,00	0,00
26	Participat° et créances rattachées	0,00	0,00	0,00	0,00	0,00	0,00
27	Autres immobilisations financières	0,00	0,00	0,00	0,00	0,00	0,00
Opérations pour compte de tiers		0,00	0,00	0,00	0,00	0,00	0,00
Restes à réaliser – reports		0,00	0,00	0,00	0,00	0,00	0,00
<b>SOLDE (2)</b>		<b>-131 588,00</b>	<b>0,00</b>	<b>0,00</b>	<b>0,00</b>	<b>0,00</b>	<b>-131 588,00</b>

(1) Pour le croisement par nature, le détail est fait selon le niveau de vote choisi par l'assemblée délibérante (chapitre, article ou article spécialisé).

(2) Le solde correspond à la différence entre les recettes et les dépenses. Les dépenses et les recettes correspondent à la somme des dépenses et des recettes de l'exercice ainsi que des restes à réaliser et des reports (lignes budgétaires 001 et 002). Les lignes reports 001 et 002 apparaissent à la colonne 01-Non ventilables.

<b>IV – ANNEXES</b>	<b>IV</b>
<b>ELEMENTS DU BILAN PRESENTATION CROISEE PAR FONCTION – DETAIL INVESTISSEMENT</b>	<b>A1.2</b>

## FONCTION 8 – Aménagement et services urbains, environnement

(1)	Libellé	81 Services urbains	82 Aménagement urbain	83 Environnement	84 Plan de relance (crise sanitaire)	Total
<b>DEPENSES (2)</b>		7 149 778,84	10 439 476,21	0,00	0,00	17 589 255,05
Dépenses de l'exercice		6 255 370,00	9 829 959,00	0,00	0,00	16 085 329,00
010	Stocks	0,00	0,00	0,00	0,00	0,00
020	Dépenses imprévues	0,00	0,00	0,00	0,00	0,00
040	Opérat° ordre transfert entre sections	160 000,00	0,00	0,00	0,00	160 000,00
041	Opérations patrimoniales	0,00	0,00	0,00	0,00	0,00
10	Dotations, fonds divers et réserves	0,00	0,00	0,00	0,00	0,00
13	Subventions d'investissement	0,00	0,00	0,00	0,00	0,00
16	Emprunts et dettes assimilées	0,00	0,00	0,00	0,00	0,00
18	Compte de liaison : affectat° (BA,régie)	0,00	0,00	0,00	0,00	0,00
20	Immobilisations incorporelles	911 500,00	393 860,00	0,00	0,00	1 305 360,00
204	Subventions d'équipement versées	2 352 500,00	237 000,00	0,00	0,00	2 589 500,00
21	Immobilisations corporelles	2 601 600,00	6 482 000,00	0,00	0,00	9 083 600,00
22	Immobilisations reçues en affectation	0,00	0,00	0,00	0,00	0,00
23	Immobilisations en cours	0,00	1 265 000,00	0,00	0,00	1 265 000,00
26	Participat° et créances rattachées	0,00	0,00	0,00	0,00	0,00
27	Autres immobilisations financières	0,00	380 000,00	0,00	0,00	380 000,00
Opérations d'équipement		229 770,00	1 072 099,00	0,00	0,00	1 301 869,00
1018	PROJET AUTOPILOT	0,00	0,00	0,00	0,00	0,00
312	PISTES CYCLABLES	0,00	250 000,00	0,00	0,00	250 000,00
612	ALLEE ROYALE	0,00	689 399,00	0,00	0,00	689 399,00
714	DECHETERIE DE BUC	213 000,00	0,00	0,00	0,00	213 000,00
918	INFORMATIQUE VGP (LOGICIELS ET MATERIELS)	16 770,00	132 700,00	0,00	0,00	149 470,00
Opérations pour compte de tiers		0,00	0,00	0,00	0,00	0,00
458112	OPERATION SS MANDAT RUE PORTE DE BUC	0,00	0,00	0,00	0,00	0,00
Restes à réaliser – reports		894 408,84	609 517,21	0,00	0,00	1 503 926,05
<b>RECETTES (2)</b>		2 112 000,00	4 977 844,00	0,00	0,00	7 089 844,00
Recettes de l'exercice		2 112 000,00	4 737 046,00	0,00	0,00	6 849 046,00
010	Stocks	0,00	0,00	0,00	0,00	0,00
021	Virement de la sect° de fonctionnement	0,00	0,00	0,00	0,00	0,00
024	Produits des cessions d'immobilisations	0,00	0,00	0,00	0,00	0,00



CA VERSAILLES GRAND PARC - Budget principal - BP - 2021

(1)	Libellé	81 Services urbains	82 Aménagement urbain	83 Environnement	84 Plan de relance (crise sanitaire)	Total
040	Opérat° ordre transfert entre sections	1 080 000,00	0,00	0,00	0,00	1 080 000,00
041	Opérations patrimoniales	0,00	0,00	0,00	0,00	0,00
10	Dotations, fonds divers et réserves	0,00	0,00	0,00	0,00	0,00
13	Subventions d'investissement	1 032 000,00	4 357 046,00	0,00	0,00	5 389 046,00
16	Emprunts et dettes assimilées	0,00	0,00	0,00	0,00	0,00
18	Compte de liaison : affectat° (BA,régie)	0,00	0,00	0,00	0,00	0,00
20	Immobilisations incorporelles	0,00	0,00	0,00	0,00	0,00
204	Subventions d'équipement versées	0,00	0,00	0,00	0,00	0,00
21	Immobilisations corporelles	0,00	0,00	0,00	0,00	0,00
22	Immobilisations reçues en affectation	0,00	0,00	0,00	0,00	0,00
23	Immobilisations en cours	0,00	0,00	0,00	0,00	0,00
26	Participat° et créances rattachées	0,00	0,00	0,00	0,00	0,00
27	Autres immobilisations financières	0,00	380 000,00	0,00	0,00	380 000,00
Opérations pour compte de tiers		0,00	0,00	0,00	0,00	0,00
458212	OPERATION SS MANDAT RUE PORTE DE BUC	0,00	0,00	0,00	0,00	0,00
458218	OPERATION SS MANDAT : PISTE CYCLABLE PLAINE VERSAILLES (PARTIE VILLEPREUX)	0,00	0,00	0,00	0,00	0,00
458221	OPERATION SS MANDAT : PISTE CYCLABLE BOIS D'ARCY VERS BASE DE LOISIRS ST QUENTIN	0,00	0,00	0,00	0,00	0,00
Restes à réaliser – reports		0,00	240 798,00	0,00	0,00	240 798,00
<b>SOLDE (2)</b>		<b>-5 037 778,84</b>	<b>-5 461 632,21</b>	<b>0,00</b>	<b>0,00</b>	<b>-10 499 411,05</b>

(1)	Libellé	Sous-fonction 81						
		810 Services communs	811 Eau et assainissement	812 Collecte et traitement ordures ménagères	813 Propreté urbaine	814 Eclairage public	815 Transports urbains	816 Autres réseaux et services divers
<b>DEPENSES (2)</b>		<b>46 900,00</b>	<b>640 800,00</b>	<b>4 060 199,86</b>	<b>0,00</b>	<b>0,00</b>	<b>2 401 878,98</b>	<b>0,00</b>
Dépenses de l'exercice		46 900,00	640 800,00	3 200 770,00	0,00	0,00	2 366 900,00	0,00
010	Stocks	0,00	0,00	0,00	0,00	0,00	0,00	0,00
020	Dépenses imprévues	0,00	0,00	0,00	0,00	0,00	0,00	0,00
040	Opérat° ordre transfert entre sections	0,00	0,00	160 000,00	0,00	0,00	0,00	0,00
041	Opérations patrimoniales	0,00	0,00	0,00	0,00	0,00	0,00	0,00
10	Dotations, fonds divers et réserves	0,00	0,00	0,00	0,00	0,00	0,00	0,00
13	Subventions d'investissement	0,00	0,00	0,00	0,00	0,00	0,00	0,00
16	Emprunts et dettes assimilées	0,00	0,00	0,00	0,00	0,00	0,00	0,00
18	Compte de liaison : affectat° (BA,régie)	0,00	0,00	0,00	0,00	0,00	0,00	0,00
20	Immobilisations incorporelles	29 500,00	231 000,00	651 000,00	0,00	0,00	0,00	0,00

CA VERSAILLES GRAND PARC - Budget principal - BP - 2021

(1)	Libellé	Sous-fonction 81						
		810 Services communs	811 Eau et assainissement	812 Collecte et traitement ordures ménagères	813 Propreté urbaine	814 Eclairage public	815 Transports urbains	816 Autres réseaux et services divers
204	Subventions d'équipement versées	0,00	0,00	25 600,00	0,00	0,00	2 326 900,00	0,00
21	Immobilisations corporelles	17 400,00	409 000,00	2 135 200,00	0,00	0,00	40 000,00	0,00
22	Immobilisations reçues en affectation	0,00	0,00	0,00	0,00	0,00	0,00	0,00
23	Immobilisations en cours	0,00	0,00	0,00	0,00	0,00	0,00	0,00
26	Participat° et créances rattachées	0,00	0,00	0,00	0,00	0,00	0,00	0,00
27	Autres immobilisations financières	0,00	0,00	0,00	0,00	0,00	0,00	0,00
Opérations d'équipement		0,00	800,00	228 970,00	0,00	0,00	0,00	0,00
1018	PROJET AUTOPILOT	0,00	0,00	0,00	0,00	0,00	0,00	0,00
312	PISTES CYCLABLES	0,00	0,00	0,00	0,00	0,00	0,00	0,00
612	ALLEE ROYALE	0,00	0,00	0,00	0,00	0,00	0,00	0,00
714	DECHETERIE DE BUC	0,00	0,00	213 000,00	0,00	0,00	0,00	0,00
918	INFORMATIQUE VGP (LOGICIELS ET MATERIELS)	0,00	800,00	15 970,00	0,00	0,00	0,00	0,00
Opérations pour compte de tiers		0,00	0,00	0,00	0,00	0,00	0,00	0,00
458112	OPERATION SS MANDAT RUE PORTE DE BUC	0,00	0,00	0,00	0,00	0,00	0,00	0,00
Restes à réaliser – reports		0,00	0,00	859 429,86	0,00	0,00	34 978,98	0,00
<b>RECETTES (2)</b>		0,00	160 000,00	1 952 000,00	0,00	0,00	0,00	0,00
Recettes de l'exercice		0,00	160 000,00	1 952 000,00	0,00	0,00	0,00	0,00
010	Stocks	0,00	0,00	0,00	0,00	0,00	0,00	0,00
021	Virement de la sect° de fonctionnement	0,00	0,00	0,00	0,00	0,00	0,00	0,00
024	Produits des cessions d'immobilisations	0,00	0,00	0,00	0,00	0,00	0,00	0,00
040	Opérat° ordre transfert entre sections	0,00	0,00	1 080 000,00	0,00	0,00	0,00	0,00
041	Opérations patrimoniales	0,00	0,00	0,00	0,00	0,00	0,00	0,00
10	Dotations, fonds divers et réserves	0,00	0,00	0,00	0,00	0,00	0,00	0,00
13	Subventions d'investissement	0,00	160 000,00	872 000,00	0,00	0,00	0,00	0,00
16	Emprunts et dettes assimilées	0,00	0,00	0,00	0,00	0,00	0,00	0,00
18	Compte de liaison : affectat° (BA,régie)	0,00	0,00	0,00	0,00	0,00	0,00	0,00
20	Immobilisations incorporelles	0,00	0,00	0,00	0,00	0,00	0,00	0,00

CA VERSAILLES GRAND PARC - Budget principal - BP - 2021

(1)	Libellé	Sous-fonction 81						
		810 Services communs	811 Eau et assainissement	812 Collecte et traitement ordures ménagères	813 Propreté urbaine	814 Eclairage public	815 Transports urbains	816 Autres réseaux et services divers
204	Subventions d'équipement versées	0,00	0,00	0,00	0,00	0,00	0,00	0,00
21	Immobilisations corporelles	0,00	0,00	0,00	0,00	0,00	0,00	0,00
22	Immobilisations reçues en affectation	0,00	0,00	0,00	0,00	0,00	0,00	0,00
23	Immobilisations en cours	0,00	0,00	0,00	0,00	0,00	0,00	0,00
26	Participat° et créances rattachées	0,00	0,00	0,00	0,00	0,00	0,00	0,00
27	Autres immobilisations financières	0,00	0,00	0,00	0,00	0,00	0,00	0,00
<b>Opérations pour compte de tiers</b>		<b>0,00</b>	<b>0,00</b>	<b>0,00</b>	<b>0,00</b>	<b>0,00</b>	<b>0,00</b>	<b>0,00</b>
458212	OPERATION SS MANDAT RUE PORTE DE BUC	0,00	0,00	0,00	0,00	0,00	0,00	0,00
458218	OPERATION SS MANDAT : PISTE CYCLABLE PLAINE VERSAILLES (PARTIE VILLEPREUX)	0,00	0,00	0,00	0,00	0,00	0,00	0,00
458221	OPERATION SS MANDAT : PISTE CYCLABLE BOIS D'ARCY VERS BASE DE LOISIRS ST QUENTIN	0,00	0,00	0,00	0,00	0,00	0,00	0,00
<b>Restes à réaliser – reports</b>		<b>0,00</b>	<b>0,00</b>	<b>0,00</b>	<b>0,00</b>	<b>0,00</b>	<b>0,00</b>	<b>0,00</b>
<b>SOLDE (2)</b>		<b>-46 900,00</b>	<b>-480 800,00</b>	<b>-2 108 199,86</b>	<b>0,00</b>	<b>0,00</b>	<b>-2 401 878,98</b>	<b>0,00</b>

(1)	Libellé	Sous-fonction 82					Sous fonction 83			
		820 Services communs	821 Equipements de voirie	822 Voirie communale et routes	823 Espaces verts urbains	824 Autres opérations d'aménagement urbain	830 Services communs	831 Aménagement des eaux	832 Act° spécif. lutte contre la pollution	833 Préservation du milieu naturel
<b>DEPENSES (2)</b>		<b>199 000,00</b>	<b>0,00</b>	<b>2 060 698,65</b>	<b>0,00</b>	<b>8 179 777,56</b>	<b>0,00</b>	<b>0,00</b>	<b>0,00</b>	<b>0,00</b>
Dépenses de l'exercice		199 000,00	0,00	1 595 200,00	0,00	8 035 759,00	0,00	0,00	0,00	0,00
010	Stocks	0,00	0,00	0,00	0,00	0,00	0,00	0,00	0,00	0,00
020	Dépenses imprévues	0,00	0,00	0,00	0,00	0,00	0,00	0,00	0,00	0,00
040	Opérat° ordre transfert entre sections	0,00	0,00	0,00	0,00	0,00	0,00	0,00	0,00	0,00
041	Opérations patrimoniales	0,00	0,00	0,00	0,00	0,00	0,00	0,00	0,00	0,00
10	Dotations, fonds divers et réserves	0,00	0,00	0,00	0,00	0,00	0,00	0,00	0,00	0,00
13	Subventions d'investissement	0,00	0,00	0,00	0,00	0,00	0,00	0,00	0,00	0,00
16	Emprunts et dettes assimilées	0,00	0,00	0,00	0,00	0,00	0,00	0,00	0,00	0,00

CA VERSAILLES GRAND PARC - Budget principal - BP - 2021

(1)	Libellé	Sous-fonction 82					Sous fonction 83			
		820 Services communs	821 Equipements de voirie	822 Voirie communale et routes	823 Espaces verts urbains	824 Autres opérations d'aménagement urbain	830 Services communs	831 Aménagement des eaux	832 Act° spécif. lutte contre la pollution	833 Préservation du milieu naturel
18	Compte de liaison : affectat° (BA,régie)	0,00	0,00	0,00	0,00	0,00	0,00	0,00	0,00	0,00
20	Immobilisations incorporelles	72 500,00	0,00	200,00	0,00	321 160,00	0,00	0,00	0,00	0,00
204	Subventions d'équipement versées	0,00	0,00	0,00	0,00	237 000,00	0,00	0,00	0,00	0,00
21	Immobilisations corporelles	0,00	0,00	80 000,00	0,00	6 402 000,00	0,00	0,00	0,00	0,00
22	Immobilisations reçues en affectation	0,00	0,00	0,00	0,00	0,00	0,00	0,00	0,00	0,00
23	Immobilisations en cours	0,00	0,00	1 265 000,00	0,00	0,00	0,00	0,00	0,00	0,00
26	Participat° et créances rattachées	0,00	0,00	0,00	0,00	0,00	0,00	0,00	0,00	0,00
27	Autres immobilisations financières	0,00	0,00	0,00	0,00	380 000,00	0,00	0,00	0,00	0,00
Opérations d'équipement		126 500,00	0,00	250 000,00	0,00	695 599,00	0,00	0,00	0,00	0,00
1018	PROJET AUTOPILOT	0,00	0,00	0,00	0,00	0,00	0,00	0,00	0,00	0,00
312	PISTES CYCLABLES	0,00	0,00	250 000,00	0,00	0,00	0,00	0,00	0,00	0,00
612	ALLEE ROYALE	0,00	0,00	0,00	0,00	689 399,00	0,00	0,00	0,00	0,00
714	DECHETERIE DE BUC	0,00	0,00	0,00	0,00	0,00	0,00	0,00	0,00	0,00
918	INFORMATIQUE VGP (LOGICIELS ET MATERIELS)	126 500,00	0,00	0,00	0,00	6 200,00	0,00	0,00	0,00	0,00
Opérations pour compte de tiers		0,00	0,00	0,00	0,00	0,00	0,00	0,00	0,00	0,00
458112	OPERATION SS MANDAT RUE PORTE DE BUC	0,00	0,00	0,00	0,00	0,00	0,00	0,00	0,00	0,00
Restes à réaliser – reports		0,00	0,00	465 498,65	0,00	144 018,56	0,00	0,00	0,00	0,00
<b>RECETTES (2)</b>		0,00	0,00	1 439 619,00	0,00	3 538 225,00	0,00	0,00	0,00	0,00
Recettes de l'exercice		0,00	0,00	1 198 821,00	0,00	3 538 225,00	0,00	0,00	0,00	0,00
010	Stocks	0,00	0,00	0,00	0,00	0,00	0,00	0,00	0,00	0,00
021	Virement de la sect° de fonctionnement	0,00	0,00	0,00	0,00	0,00	0,00	0,00	0,00	0,00
024	Produits des cessions d'immobilisations	0,00	0,00	0,00	0,00	0,00	0,00	0,00	0,00	0,00
040	Opérat° ordre transfert entre sections	0,00	0,00	0,00	0,00	0,00	0,00	0,00	0,00	0,00
041	Opérations patrimoniales	0,00	0,00	0,00	0,00	0,00	0,00	0,00	0,00	0,00
10	Dotations, fonds divers et réserves	0,00	0,00	0,00	0,00	0,00	0,00	0,00	0,00	0,00
13	Subventions d'investissement	0,00	0,00	1 198 821,00	0,00	3 158 225,00	0,00	0,00	0,00	0,00
16	Emprunts et dettes assimilées	0,00	0,00	0,00	0,00	0,00	0,00	0,00	0,00	0,00
18	Compte de liaison : affectat° (BA,régie)	0,00	0,00	0,00	0,00	0,00	0,00	0,00	0,00	0,00
20	Immobilisations incorporelles	0,00	0,00	0,00	0,00	0,00	0,00	0,00	0,00	0,00
204	Subventions d'équipement versées	0,00	0,00	0,00	0,00	0,00	0,00	0,00	0,00	0,00

CA VERSAILLES GRAND PARC - Budget principal - BP - 2021

(1)	Libellé	Sous-fonction 82					Sous fonction 83			
		820 Services communs	821 Equipements de voirie	822 Voirie communale et routes	823 Espaces verts urbains	824 Autres opérations d'aménagement urbain	830 Services communs	831 Aménagement des eaux	832 Act° spécif. lutte contre la pollution	833 Préservation du milieu naturel
21	Immobilisations corporelles	0,00	0,00	0,00	0,00	0,00	0,00	0,00	0,00	0,00
22	Immobilisations reçues en affectation	0,00	0,00	0,00	0,00	0,00	0,00	0,00	0,00	0,00
23	Immobilisations en cours	0,00	0,00	0,00	0,00	0,00	0,00	0,00	0,00	0,00
26	Participat° et créances rattachées	0,00	0,00	0,00	0,00	0,00	0,00	0,00	0,00	0,00
27	Autres immobilisations financières	0,00	0,00	0,00	0,00	380 000,00	0,00	0,00	0,00	0,00
<b>Opérations pour compte de tiers</b>		<b>0,00</b>	<b>0,00</b>	<b>0,00</b>	<b>0,00</b>	<b>0,00</b>	<b>0,00</b>	<b>0,00</b>	<b>0,00</b>	<b>0,00</b>
458212	OPERATION SS MANDAT RUE PORTE DE BUC	0,00	0,00	0,00	0,00	0,00	0,00	0,00	0,00	0,00
458218	OPERATION SS MANDAT : PISTE CYCLABLE PLAINE VERSAILLES (PARTIE VILLEPREUX)	0,00	0,00	0,00	0,00	0,00	0,00	0,00	0,00	0,00
458221	OPERATION SS MANDAT : PISTE CYCLABLE BOIS D'ARCY VERS BASE DE LOISIRS ST QUENTIN	0,00	0,00	0,00	0,00	0,00	0,00	0,00	0,00	0,00
<b>Restes à réaliser – reports</b>		<b>0,00</b>	<b>0,00</b>	<b>240 798,00</b>	<b>0,00</b>	<b>0,00</b>	<b>0,00</b>	<b>0,00</b>	<b>0,00</b>	<b>0,00</b>
<b>SOLDE (2)</b>		<b>-199 000,00</b>	<b>0,00</b>	<b>-621 079,65</b>	<b>0,00</b>	<b>-4 641 552,56</b>	<b>0,00</b>	<b>0,00</b>	<b>0,00</b>	<b>0,00</b>

(1) Pour le croisement par nature, le détail est fait selon le niveau de vote choisi par l'assemblée délibérante (chapitre, article ou article spécialisé).

(2) Le solde correspond à la différence entre les recettes et les dépenses. Les dépenses et les recettes correspondent à la somme des dépenses et des recettes de l'exercice ainsi que des restes à réaliser et des reports (lignes budgétaires 001 et 002). Les lignes reports 001 et 002 apparaissent à la colonne 01-Non ventilables.

<b>IV – ANNEXES</b>	<b>IV</b>
<b>ELEMENTS DU BILAN PRESENTATION CROISEE PAR FONCTION – DETAIL INVESTISSEMENT</b>	<b>A1.2</b>

## FONCTION 9 – Action économique

(1)	Libellé	90 Interventions économiques	91 Foire et marchés	92 Aides à l'agriculture et aux industries	93 Aides à l'énergie, indus. manufact., BTP	94 Aides commerce et services marchands	95 Aides au tourisme	96 Aides aux services publics	97 Plan de relance (crise sanitaire)	Total
	<b>DEPENSES (2)</b>	<b>361 644,20</b>	<b>0,00</b>	<b>0,00</b>	<b>0,00</b>	<b>0,00</b>	<b>85 000,00</b>	<b>0,00</b>	<b>0,00</b>	<b>446 644,20</b>
	Dépenses de l'exercice	309 900,00	0,00	0,00	0,00	0,00	85 000,00	0,00	0,00	394 900,00
010	Stocks	0,00	0,00	0,00	0,00	0,00	0,00	0,00	0,00	0,00
020	Dépenses imprévues	0,00	0,00	0,00	0,00	0,00	0,00	0,00	0,00	0,00
040	Opérat° ordre transfert entre sections	0,00	0,00	0,00	0,00	0,00	0,00	0,00	0,00	0,00
041	Opérations patrimoniales	0,00	0,00	0,00	0,00	0,00	0,00	0,00	0,00	0,00
10	Dotations, fonds divers et réserves	0,00	0,00	0,00	0,00	0,00	0,00	0,00	0,00	0,00
13	Subventions d'investissement	0,00	0,00	0,00	0,00	0,00	0,00	0,00	0,00	0,00
16	Emprunts et dettes assimilées	15 000,00	0,00	0,00	0,00	0,00	0,00	0,00	0,00	15 000,00
18	Compte de liaison : affectat° (BA,régie)	0,00	0,00	0,00	0,00	0,00	0,00	0,00	0,00	0,00
20	Immobilisations incorporelles	0,00	0,00	0,00	0,00	0,00	85 000,00	0,00	0,00	85 000,00
204	Subventions d'équipement versées	0,00	0,00	0,00	0,00	0,00	0,00	0,00	0,00	0,00
21	Immobilisations corporelles	26 000,00	0,00	0,00	0,00	0,00	0,00	0,00	0,00	26 000,00
22	Immobilisations reçues en affectation	0,00	0,00	0,00	0,00	0,00	0,00	0,00	0,00	0,00
23	Immobilisations en cours	0,00	0,00	0,00	0,00	0,00	0,00	0,00	0,00	0,00
26	Participat° et créances rattachées	0,00	0,00	0,00	0,00	0,00	0,00	0,00	0,00	0,00
27	Autres immobilisations financières	240 000,00	0,00	0,00	0,00	0,00	0,00	0,00	0,00	240 000,00
	Opérations d'équipement	28 900,00	0,00	0,00	0,00	0,00	0,00	0,00	0,00	28 900,00

CA VERSAILLES GRAND PARC - Budget principal - BP - 2021

(1)	Libellé	90 Interventions économiques	91 Foire et marchés	92 Aides à l'agriculture et aux industries	93 Aides à l'énergie, indus. manufact., BTP	94 Aides commerce et services marchands	95 Aides au tourisme	96 Aides aux services publics	97 Plan de relance (crise sanitaire)	Total
918	INFORMATIQUE VGP (LOGICIELS ET MATERIELS)	28 900,00	0,00	0,00	0,00	0,00	0,00	0,00	0,00	28 900,00
	Opérations pour compte de tiers	0,00	0,00	0,00	0,00	0,00	0,00	0,00	0,00	0,00
	Restes à réaliser – reports	51 744,20	0,00	0,00	0,00	0,00	0,00	0,00	0,00	51 744,20
	<b>RECETTES (2)</b>	<b>15 000,00</b>	<b>0,00</b>	<b>0,00</b>	<b>0,00</b>	<b>0,00</b>	<b>0,00</b>	<b>0,00</b>	<b>0,00</b>	<b>15 000,00</b>
	Recettes de l'exercice	15 000,00	0,00	0,00	0,00	0,00	0,00	0,00	0,00	15 000,00
010	Stocks	0,00	0,00	0,00	0,00	0,00	0,00	0,00	0,00	0,00
021	Virement de la sect° de fonctionnement	0,00	0,00	0,00	0,00	0,00	0,00	0,00	0,00	0,00
024	Produits des cessions d'immobilisations	0,00	0,00	0,00	0,00	0,00	0,00	0,00	0,00	0,00
040	Opérat° ordre transfert entre sections	0,00	0,00	0,00	0,00	0,00	0,00	0,00	0,00	0,00
041	Opérations patrimoniales	0,00	0,00	0,00	0,00	0,00	0,00	0,00	0,00	0,00
10	Dotations, fonds divers et réserves	0,00	0,00	0,00	0,00	0,00	0,00	0,00	0,00	0,00
13	Subventions d'investissement	0,00	0,00	0,00	0,00	0,00	0,00	0,00	0,00	0,00
16	Emprunts et dettes assimilées	15 000,00	0,00	0,00	0,00	0,00	0,00	0,00	0,00	15 000,00
18	Compte de liaison : affectat° (BA,régie)	0,00	0,00	0,00	0,00	0,00	0,00	0,00	0,00	0,00
20	Immobilisations incorporelles	0,00	0,00	0,00	0,00	0,00	0,00	0,00	0,00	0,00
204	Subventions d'équipement versées	0,00	0,00	0,00	0,00	0,00	0,00	0,00	0,00	0,00
21	Immobilisations corporelles	0,00	0,00	0,00	0,00	0,00	0,00	0,00	0,00	0,00
22	Immobilisations reçues en affectation	0,00	0,00	0,00	0,00	0,00	0,00	0,00	0,00	0,00
23	Immobilisations en cours	0,00	0,00	0,00	0,00	0,00	0,00	0,00	0,00	0,00
26	Participat° et créances rattachées	0,00	0,00	0,00	0,00	0,00	0,00	0,00	0,00	0,00
27	Autres immobilisations financières	0,00	0,00	0,00	0,00	0,00	0,00	0,00	0,00	0,00
	Opérations pour compte de tiers	0,00	0,00	0,00	0,00	0,00	0,00	0,00	0,00	0,00
	Restes à réaliser – reports	0,00	0,00	0,00	0,00	0,00	0,00	0,00	0,00	0,00

**CA VERSAILLES GRAND PARC - Budget principal - BP - 2021**

(1)	Libellé	90 Interventions économiques	91 Foire et marchés	92 Aides à l'agriculture et aux industries	93 Aides à l'énergie, indus. manufact., BTP	94 Aides commerce et services marchands	95 Aides au tourisme	96 Aides aux services publics	97 Plan de relance (crise sanitaire)	Total
	<b>SOLDE (2)</b>	<b>-346 644,20</b>	<b>0,00</b>	<b>0,00</b>	<b>0,00</b>	<b>0,00</b>	<b>-85 000,00</b>	<b>0,00</b>	<b>0,00</b>	<b>-431 644,20</b>

(1) Pour le croisement par nature, le détail est fait selon le niveau de vote choisi par l'assemblée délibérante (chapitre, article ou article spécialisé).

(2) Le solde correspond à la différence entre les recettes et les dépenses. Les dépenses et les recettes correspondent à la somme des dépenses et des recettes de l'exercice ainsi que des restes à réaliser et des reports (lignes budgétaires 001 et 002). Les lignes reports 001 et 002 apparaissent à la colonne 01-Non ventilables.



<b>IV – ANNEXES</b>	<b>IV</b>
<b>ELEMENTS DU BILAN METHODES UTILISEES POUR LES AMORTISSEMENTS</b>	<b>A3</b>

**A3 – AMORTISSEMENTS – METHODES UTILISEES**

<b>CHOIX DE L'ASSEMBLEE DELIBERANTE</b>	<b>Délibération du</b>
<b>Biens de faible valeur</b> Seuil unitaire en deçà duquel les immobilisations de peu de valeur s'amortissent sur un an (article R. 2321-1 du CGCT) : 500 €	

Procédure d'amortissement (linéaire, dégressif, variable)	Catégories de biens amortis	Durée (en années)	
L	Subventions transférables	0	01/01/2000
L	Réseaux câblés	5	01/01/2000
L	Autres outillages techniques	7	01/01/2000
L	Instruments valeur > ou = 5 000 euros	10	01/01/2000
L	Subvention reçue habitat (CDOR-FAU)	7	01/01/2000
L	Matériel de pompage eau potable	50	01/01/2000
L	Composteurs	5	01/01/2000
L	Subvention reçue véhicule (bonus)	7	01/01/2000
L	Subvention reçue pts apports volontaires	10	01/02/2011
L	Pépinière d'entreprises (txv 2011)	30	05/10/2011
L	Deux roues	5	10/12/2013
L	Véhicules légers	7	10/12/2013
L	Frais d'annonces	1	10/12/2013
L	Frais d'études mis à disposition	5	10/12/2013
L	Frais d'annonces mis à disposition	1	10/12/2013
L	Droit d'usage irrévocable fibre optique	15	10/12/2013
L	Installations aménagements constructions	10	10/12/2013
L	Pépinière d'entreprises (bail)	30	10/12/2013
L	installations de voirie	7	10/12/2013
L	Véhicules légers mis à disposition	7	10/12/2013
L	Matériel administratif	4	10/12/2013
L	Logiciels bureautique	2	10/12/2013
L	Gros moyens d'impression	5	10/12/2013
L	Outillage voirie pts apports volontaires	10	10/12/2013
L	Claviers à cordes	15	10/12/2013
L	Mat.nettoisement et salage mis à dispo.	8	10/12/2013
L	Micro-ordinateurs,portables,périph.acces	4	10/12/2013
L	Mobilier	10	10/12/2013
L	Chiens de garde	4	10/12/2013
L	Matériel de reproduction mis à dispo.	4	10/12/2013
L	Véhicules utilitaires	8	10/12/2013
L	Materiel de nettoyage,salage	8	10/12/2013
L	Mobilier mis à disposition	10	10/12/2013
L	Serveurs mis à disposition	5	10/12/2013
L	Autres immobilisations mis à disposition	7	10/12/2013
L	Moyens d'impression	3	10/12/2013
L	Frais d'études	5	10/12/2013
L	Gros moyens d'impression mis à dispo.	5	10/12/2013
L	Matériel collecte déchets bac conteneur	10	10/12/2013
L	Matériel de collecte mis à disposition	10	10/12/2013
L	Instruments valeur > 500 ? et < 5 000 ?	5	10/12/2013
L	Deux roues mis à disposition	5	10/12/2013
L	Véhicules utilitaires mis à disposition	8	10/12/2013
L	Poids lourds et gros engins	10	10/12/2013
L	Poids lourds mis à disposition	10	10/12/2013

Procédure d'amortissement (linéaire, dégressif, variable)	Catégories de biens amortis	Durée (en années)	
L	Micro-ordi.et périphériques mis dispo.	4	10/12/2013
L	Serveurs	5	10/12/2013
L	Matériel de communication	5	10/12/2013
L	Autres immobilisations	7	10/12/2013
L	Matériel de reproduction	4	10/12/2013
L	Logiciels bureautiques mis à dispo	2	10/12/2013
L	Matériel administratif mis disposition	4	10/12/2013
L	Matériel de communication mis à dispo.	5	10/12/2013
L	Moyens d'impression mis à disposition	3	10/12/2013
L	Logiciels production : site web, métier	5	10/12/2013
L	Logiciels production web et métiers	5	10/12/2013
L	Matériel d'amplification	5	10/12/2013
L	Subvention reçue instruments musique >5k	10	10/12/2013
L	Subvention reçue instruments <500 ?	1	10/12/2013
L	Subvention reçue pépinière entreprises	30	10/12/2013
L	Instruments mis à disposition	10	10/12/2013
L	Subvention reçue pour instruments	5	10/12/2013
L	Subvention reçue clavier à cordes	15	10/12/2013
L	Matériel audiovisuel	5	14/10/2014
L	Système de vidéoprotection	20	14/10/2014
L	Outil.voirie PAV mis à disposition	10	14/10/2014
L	Subvention reçue site internet	5	14/10/2014
L	Subventions reçues vidéoprotection	20	14/10/2014
L	Subvention reçue composteurs	10	14/10/2014
L	Subventions pers.dt privé mobilier matos	5	01/12/2015
L	Subventions org. publics mobilier matos	5	01/12/2015
L	Subventions org.publics mobilier matos	5	01/12/2015
L	Subvention autres grt matériel, études	5	01/12/2015
L	Aire d'accueil des gens du voyage (bail)	10	27/06/2016
L	Subvention Ets et services rattachés	5	27/06/2016
L	Subventions versées communes bâtiments	30	11/10/2016
L	Subventions org. publics infra national	40	11/10/2016
L	Subventions org.publics bâtiments	30	11/10/2016
L	Subventions pers.dt privé bâtiments	30	11/10/2016
L	Subv.Dpt Bâtiments et installations	30	11/10/2016

<b>IV – ANNEXES</b>	<b>IV</b>
<b>ELEMENTS DU BILAN ETAT DES PROVISIONS</b>	<b>A4</b>

**A4 – ETAT DES PROVISIONS**

Nature de la provision	Montant de la provision de l'exercice (1)	Date de constitution de la provision	Montant des provisions constituées au 01/01/N	Montant total des provisions constituées	Montant des reprises	SOLDE
<b>PROVISIONS BUDGETAIRES</b>						
Provisions pour risques et charges (2)	0,00		0,00	0,00	0,00	0,00
Provisions pour dépréciation (2)	0,00		0,00	0,00	0,00	0,00
<b>TOTAL PROVISIONS BUDGETAIRES</b>	<b>0,00</b>		<b>0,00</b>	<b>0,00</b>	<b>0,00</b>	<b>0,00</b>
<b>PROVISIONS SEMI-BUDGETAIRES</b>						
Provisions pour risques et charges (2)	0,00		200 000,00	200 000,00	0,00	200 000,00
Litige cotisations retraite	0,00	08/11/2019	200 000,00	200 000,00	0,00	200 000,00
Provisions pour dépréciation (2)	0,00		0,00	0,00	0,00	0,00
<b>TOTAL PROVISIONS SEMI-BUDGETAIRES</b>	<b>0,00</b>		<b>200 000,00</b>	<b>200 000,00</b>	<b>0,00</b>	<b>200 000,00</b>

(1) Provisions nouvelles ou abondement d'une provision déjà constituée.

(2) Indiquer l'objet de la provision (exemples : provision pour litiges au titre du procès, provisions pour dépréciation des immobilisations de l'équipement).

<b>IV – ANNEXES</b>	<b>IV</b>
<b>ELEMENTS DU BILAN EQUILIBRE DES OPERATIONS FINANCIERES – DEPENSES</b>	<b>A6.1</b>

**DEPENSES A COUVRIR PAR DES RESSOURCES PROPRES**

Art. (1)	Libellé (1)	Propositions nouvelles	Vote (2)
<b>DEPENSES TOTALES A COUVRIR PAR DES RESSOURCES PROPRES =A + B</b>		<b>620 000,00</b>	<b>I 620 000,00</b>
<b>16 Emprunts et dettes assimilées (A)</b>		<b>0,00</b>	<b>0,00</b>
1631	Emprunts obligataires	0,00	0,00
1641	Emprunts en euros	0,00	0,00
1643	Emprunts en devises	0,00	0,00
16441	Opérat° afférentes à l'emprunt	0,00	0,00
1671	Avances consolidées du Trésor	0,00	0,00
1672	Emprunts sur comptes spéciaux du Trésor	0,00	0,00
1678	Autres emprunts et dettes	0,00	0,00
1681	Autres emprunts	0,00	0,00
1682	Bons à moyen terme négociables	0,00	0,00
1687	Autres dettes	0,00	0,00
<b>Dépenses et transferts à déduire des ressources propres (B)</b>		<b>620 000,00</b>	<b>620 000,00</b>
10...	<i>Reprise de dotations, fonds divers et réserves</i>		
10...	Reversement de dotations, fonds divers et réserves		
139	<i>Subv. invest. transférées cpte résultat</i>	620 000,00	620 000,00
020	Dépenses imprévues	0,00	0,00

	Op. de l'exercice I	Restes à réaliser en dépenses de l'exercice précédent (3) (4)	Solde d'exécution D001 (3) (4)	TOTAL II
<b>Dépenses à couvrir par des ressources propres</b>	<b>620 000,00</b>	<b>5 593 937,18</b>	<b>0,00</b>	<b>6 213 937,18</b>

(1) Détailler les chapitres budgétaires par article conformément au plan de comptes.

(2) Crédits de l'exercice votés lors de la séance.

(3) Inscrire uniquement si le compte administratif est voté ou en cas de reprise anticipée des résultats de l'exercice précédent.

(4) Indiquer le montant correspondant figurant en II - Présentation générale du budget – vue d'ensemble.

<b>IV – ANNEXES</b>	<b>IV</b>
<b>ELEMENTS DU BILAN</b> <b>EQUILIBRE DES OPERATIONS FINANCIERES – RECETTES</b>	<b>A6.2</b>

## RESSOURCES PROPRES

Art. (1)	Libellé (1)	Propositions nouvelles	Vote (2)
<b>RECETTES (RESSOURCES PROPRES) = a + b</b>		<b>11 557 680,00</b>	<b>11 557 680,00</b>
<b>Ressources propres externes de l'année (a)</b>		<b>1 437 680,00</b>	<b>1 437 680,00</b>
10222	FCTVA	1 055 680,00	1 055 680,00
10223	TLE	0,00	0,00
10226	Taxe d'aménagement	0,00	0,00
10228	Autres fonds	0,00	0,00
13146	Attributions de compensation d'investissement	0,00	0,00
13156	Attributions de compensation d'investissement	0,00	0,00
13246	Attributions de compensation d'investissement	0,00	0,00
13256	Attributions de compensation d'investissement	0,00	0,00
138	Autres subvent° invest. non transf.	0,00	0,00
26...	Participations et créances rattachées		
27...	Autres immobilisations financières		
275	Dépôts et cautionnements versés	382 000,00	382 000,00
<b>Ressources propres internes de l'année (b) (3)</b>		<b>10 120 000,00</b>	<b>10 120 000,00</b>
15...	<i>Provisions pour risques et charges</i>		
169	<i>Primes de remboursement des obligations</i>	0,00	0,00
26...	<i>Participations et créances rattachées</i>		
27...	<i>Autres immobilisations financières</i>		
28...	<i>Amortissement des immobilisations</i>		
28031	<i>Frais d'études</i>	2 384,00	2 384,00
2804132	<i>Subv. Dpt : Bâtiments, installations</i>	14 711,00	14 711,00
28041411	<i>Subv.Cne GFP : Bien mobilier, matériel</i>	223 825,00	223 825,00
28041412	<i>Subv.Cne GFP : Bâtiments, installations</i>	1 074 750,75	1 074 750,75
28041581	<i>GFP : Bien mobilier, matériel</i>	0,00	0,00
28041641	<i>IC : Bien mobilier, matériel</i>	2 998,00	2 998,00
2804181	<i>Autres org pub - Biens mob, mat, études</i>	6 000,00	6 000,00
2804182	<i>Autres org pub - Bâtiments et installat°</i>	269 553,80	269 553,80
280421	<i>Privé : Bien mobilier, matériel</i>	1 548,40	1 548,40
280422	<i>Privé : Bâtiments, installations</i>	987 217,80	987 217,80
28051	<i>Concessions et droits similaires</i>	319 447,42	319 447,42
28128	<i>Autres aménagements de terrains</i>	308 757,43	308 757,43
28132	<i>Immeubles de rapport</i>	8 022,00	8 022,00
28135	<i>Installations générales, agencements, ..</i>	213,00	213,00
28141	<i>Construct° sol autrui - Bâtiments public</i>	104 652,00	104 652,00
28145	<i>Construct° sol autrui - Installat° géné.</i>	131 289,00	131 289,00
28152	<i>Installations de voirie</i>	272 089,00	272 089,00
281578	<i>Autre matériel et outillage de voirie</i>	643 808,19	643 808,19
281784	<i>Mobilier (m. à dispo)</i>	908,00	908,00
281788	<i>Autres immo. corporelles (m. à dispo)</i>	21 118,47	21 118,47
28182	<i>Matériel de transport</i>	10 044,79	10 044,79
28183	<i>Matériel de bureau et informatique</i>	123 837,49	123 837,49
28184	<i>Mobilier</i>	24 042,93	24 042,93
28188	<i>Autres immo. corporelles</i>	678 781,53	678 781,53
29...	<i>Prov. pour dépréciat° immobilisations</i>		
39...	<i>Prov. dépréciat° des stocks et en-cours</i>		
481...	<i>Charges à rép. sur plusieurs exercices</i>		
49...	<i>Prov. dépréc. comptes de tiers</i>		
59...	<i>Prov. dépréc. comptes financiers</i>		
024	Produits des cessions d'immobilisations	0,00	0,00
021	Virement de la sect° de fonctionnement	4 890 000,00	4 890 000,00

	Opérations de l'exercice III	Restes à réaliser en recettes de l'exercice précédent (4) (5)	Solde d'exécution R001 (4) (5)	Affectation R1068 (4)	TOTAL IV
<b>Total ressources propres disponibles</b>	<b>11 557 680,00</b>	<b>240 798,00</b>	<b>1 503 350,79</b>	<b>3 849 788,39</b>	<b>17 151 617,18</b>

	Montant
<b>Dépenses à couvrir par des ressources propres</b>	II <b>6 213 937,18</b>
<b>Ressources propres disponibles</b>	IV <b>17 151 617,18</b>
<b>Solde</b>	V = IV – II (6) <b>10 937 680,00</b>

(1) Les comptes 15, 169, 26, 27, 28, 29, 39, 481, 49 et 59 sont à détailler conformément au plan de comptes.

(2) Crédits de l'exercice votés lors de la séance.

(3) Les comptes 15, 29, 39, 49 et 59 sont présentés uniquement si la commune ou l'établissement applique le régime des provisions budgétaires.

(4) Inscrire uniquement si le compte administratif est voté ou en cas de reprise anticipée des résultats de l'exercice précédent.

(5) Indiquer le montant correspondant figurant en II - Présentation générale du budget – vue d'ensemble.

(6) Indiquer le signe algébrique.

<b>IV – ANNEXES</b>	<b>IV</b>
<b>ELEMENTS DU BILAN</b> <b>ETAT DE REPARTITION DE LA TEOM</b>	<b>A7.2.1</b>

(COMMUNES ET GROUPEMENTS DE 10 000 HABITANTS ET PLUS, article L. 2313-1)

**A7.2.1 – SECTION DE FONCTIONNEMENT – DEPENSES**

DEPENSES (1)		
Article (2)	Libellé (2)	Montant
<b>011</b>	<b>Charges à caractère général</b>	<b>26 320 070,00</b>
60623	Alimentation	100,00
60628	Autres fournitures non stockées	136 000,00
60632	Fournitures de petit équipement	7 000,00
60636	Vêtements de travail	5 000,00
6068	Autres matières et fournitures	4 900,00
611	Contrats de prestations de services	25 371 100,00
6132	Locations immobilières	74 900,00
6135	Locations mobilières	21 300,00
614	Charges locatives et de copropriété	14 900,00
61521	Entretien de terrains	30 000,00
615232	Entretien de réseaux	20 000,00
6156	Maintenance	220 440,00
617	Etudes et recherches	0,00
6184	Versements à des organismes de formation	17 230,00
6226	Honoraires	300,00
6228	Divers	90 500,00
6231	Annonces et insertions	47 000,00
6237	Publications	122 000,00
6238	Divers	112 000,00
6256	Missions	2 000,00
6262	Frais de télécommunications	9 300,00
6281	Concours divers (cotisations)	2 500,00
62875	aux communes membres du GFP	1 600,00
62878	à d'autres organismes	0,00
63512	Taxes foncières	10 000,00
<b>012</b>	<b>Charges de personnel, frais assimilés</b>	<b>1 421 020,00</b>
6217	Personnel affecté par la commune membre du GFP	134 300,00
6331	Versement de transport	19 450,00
6332	Cotisations versées au F.N.A.L.	5 000,00
6336	Cotisations au centre national et aux centres de gestion de la fonction publique territoriale	11 000,00
6338	Autres impôts, taxes et versements assimilés sur rémunérations	4 500,00
64111	Rémunération principale	402 170,00
64112	NBI, supplément familial de traitement et indemnité de résidence	22 000,00
64118	Autres indemnités	138 000,00
64131	Rémunérations	177 000,00
64138	Autres indemnités	107 600,00
6417	Rémunérations des apprentis	12 000,00
6451	Cotisations à l'U.R.S.S.A.F.	134 000,00
6453	Cotisations aux caisses de retraites	170 000,00
6454	Cotisations aux A.S.S.E.D.I.C.	5 000,00
6458	Cotisations aux autres organismes sociaux	2 500,00
6478	Autres charges sociales diverses	1 000,00
6488	Autres charges sociales diverses	75 500,00
<b>65</b>	<b>Autres charges de gestion courante</b>	<b>1 142 960,00</b>
6531	Indemnités	25 380,00
6532	Frais de mission	1 000,00
6533	Cotisations retraite	1 728,00
6534	Cotisations de sécurité sociale - part patronale	7 552,00
6541	Créances admises en non-valeur	5 000,00
65548	Autres contributions	1 100 000,00
657358	Autres groupements	2 300,00
<b>66</b>	<b>Charges financières</b>	<b>0,00</b>
<b>67</b>	<b>Charges exceptionnelles</b>	<b>125 000,00</b>
673	Titres annulés (sur exercices antérieurs)	55 000,00
678	Autres charges exceptionnelles	70 000,00

DEPENSES (1)		
Article (2)	Libellé (2)	Montant
68	Dotations provisions semi-budgétaires (3)	0,00
014	Atténuations de produits	0,00
022	Dépenses imprévues	0,00
<b>Total des dépenses réelles</b>		<b>29 009 050,00</b>
042	<i>Opérat° ordre transfert entre sections</i>	<i>1 080 000,00</i>
6811	<i>Dotations aux amortissements des immobilisations incorporelles et corporelles</i>	<i>1 080 000,00</i>
043	<i>Opérat° ordre intérieur de la section</i>	<i>0,00</i>
023	<i>Virement à la section d'investissement (4)</i>	<i>0,00</i>
<b>Total des dépenses d'ordre</b>		<b>1 080 000,00</b>
<b>TOTAL GENERAL</b>		<b>30 089 050,00</b>

## A7.2.1 – SECTION DE FONCTIONNEMENT – RECETTES

RECETTES (1)		
Article (2)	Libellé (2)	Montant
<b>Recettes issues de la TEOM</b>		<b>29 525 000,00</b>
7331	Taxe d'enlèvement des ordures ménagères et assimilés	29 525 000,00
<b>Dotations et participations reçues</b>		<b>1 068 450,00</b>
74758	Autres groupements	965 000,00
7478	Autres organismes	103 450,00
<b>Autres recettes de fonctionnement éventuelles</b>		<b>1 808 470,00</b>
70	<b>Produits services, domaine et ventes div</b>	<b>1 781 470,00</b>
70388	Autres redevances et recettes diverses	41 470,00
70612	Redevance spéciale d'enlèvement des ordures	1 700 000,00
70688	Autres prestations de services	40 000,00
75	<b>Autres produits de gestion courante</b>	<b>27 000,00</b>
752	Revenus des immeubles	27 000,00
76	<b>Produits financiers</b>	<b>0,00</b>
77	<b>Produits exceptionnels</b>	<b>0,00</b>
78	<b>Reprises provisions semi-budgétaires (3)</b>	<b>0,00</b>
013	Atténuations de charges	0,00
<b>Total des recettes réelles</b>		<b>32 401 920,00</b>
042	<i>Opérat° ordre transfert entre sections</i>	<i>160 000,00</i>
777	<i>Quote-part des subventions d'investissement transférée au compte de résultat</i>	<i>160 000,00</i>
043	<i>Opérat° ordre intérieur de la section</i>	<i>0,00</i>
<b>Total des recettes d'ordre</b>		<b>160 000,00</b>
<b>TOTAL GENERAL</b>		<b>32 561 920,00</b>

(1) Dépenses et recettes, directes et indirectes, afférentes à l'exercice de la compétence visée à l'article L. 2313-1 du CGCT.

(2) Détailler les chapitres budgétaires par article conformément au plan de comptes appliqué par la commune ou l'établissement.

(3) Si la commune ou l'établissement applique les provisions semi-budgétaires.

(4) Montant des recettes de fonctionnement transféré en investissement pour le financement des dépenses d'investissement afférentes à l'exercice de la compétence susmentionnée.



<b>IV – ANNEXES</b>	<b>IV</b>
<b>ELEMENTS DU BILAN</b>	
<b>ETAT DE REPARTITION DE LA TEOM</b>	<b>A7.2.2</b>

(COMMUNES ET GROUPEMENTS DE 10 000 HABITANTS ET PLUS, article L. 2313-1)

**A7.2.2 – SECTION D'INVESTISSEMENT – DEPENSES**

DEPENSES (1)		
Article (2)	Libellé (2)	Montant
Remboursement d'emprunts et dettes assimilées		0,00
Acquisitions d'immobilisations		3 040 770,00
2031	Frais d'études	650 000,00
2033	Frais d'insertion	1 000,00
2041581	Biens mobiliers, matériel et études	21 600,00
20421	Biens mobiliers, matériel et études	4 000,00
2051	Logiciels	3 120,00
2128	Autres agencements et aménagements	55 000,00
2152	Installations de voirie	7 500,00
21578	Autre matériel et outillage de voirie	1 080 000,00
2188	Autres immobilisations corporelles	992 700,00
Opérations d'équipement (1 ligne par opération)		
Opération d'équipement n° 2183		12 850,00
Opération d'équipement n° 2315		213 000,00
Autres dépenses éventuelles		0,00
Opérations pour compte de tiers (1 ligne par opération)		
020	Dépenses imprévues	0,00
<b>Total des dépenses réelles</b>		<b>3 040 770,00</b>
<b>040</b>	<b>Opérat° ordre transfert entre sections</b>	<b>160 000,00</b>
13911	Etat et établissements nationaux	60 000,00
13912	Régions	70 000,00
139158	Autres groupements	30 000,00
<b>041</b>	<b>Opérations patrimoniales</b>	<b>0,00</b>
<b>Total des dépenses d'ordre</b>		<b>160 000,00</b>
<b>TOTAL GENERAL</b>		<b>3 200 770,00</b>

**A7.2.2 – SECTION D'INVESTISSEMENT – RECETTES**

RECETTES (1)		
Article (2)	Libellé (2)	Montant
Souscription d'emprunts et dettes assimilées		0,00
Dotations et subventions reçues		872 000,00
1312	Régions	480 000,00
13158	Autres groupements	210 000,00
1318	Autres	182 000,00
Autres recettes éventuelles		0,00
Opérations pour compte de tiers (1 ligne par opération)		
024	Produits des cessions d'immobilisations	0,00
<b>Total des recettes réelles</b>		<b>872 000,00</b>
<b>040</b>	<b>Opérat° ordre transfert entre sections</b>	<b>1 080 000,00</b>
28128	Autres agencements et aménagements de terrains	308 757,43
28135	Installations générales, agencements, aménagements des constructions	213,00
281578	Autres matériels et outillage de voirie	643 808,19
28188	Autres immobilisations corporelles	127 221,38
<b>041</b>	<b>Opérations patrimoniales</b>	<b>0,00</b>
<b>021</b>	<b>Virement de la sect° de fonctionnement (3)</b>	<b>0,00</b>
<b>Total des recettes d'ordre</b>		<b>1 080 000,00</b>
<b>TOTAL GENERAL</b>		<b>1 952 000,00</b>

(1) Dépenses et recettes, directes et indirectes, afférentes à l'exercice de la compétence visée à l'article L. 2313-1 du CGCT.

(2) Détailler les chapitres budgétaires par article conformément au plan de comptes appliqué par la commune ou l'établissement.

(3) Montant des recettes de fonctionnement transféré en investissement pour le financement des dépenses d'investissement afférentes à l'exercice de la compétence susmentionnée.

<b>IV – ANNEXES</b>	<b>IV</b>
<b>ELEMENTS DU BILAN – DETAIL DES OPERATIONS POUR COMPTE DE TIERS</b>	<b>A9</b>

## A9 – CHAPITRE D'OPERATIONS POUR COMPTE DE TIERS (Détail) (1)

N° opération : 05		Intitulé de l'opération : OPERATION SS MANDAT : PARKING GARE ST CYR		Date de la délibération : 04/02/2013	
	Pour mémoire réalisations cumulées au 01/01/N (2)	RAR N-1 (3)	Nouveaux crédits votés	Total (4)	
<b>DEPENSES (a)</b>	<b>268 861,50</b>	<b>0,00</b>	<b>0,00</b>	<b>0,00</b>	
4581 Dépense nouvelle (5)	268 861,50	0,00	0,00	0,00	
040 Travaux réalisés par le personnel du mandataire	0,00	0,00	0,00	0,00	
041 Opérations d'ordre à l'intérieur de la section	0,00	0,00	0,00	0,00	
Annulations sur dépenses (c) (6)	0,00	0,00	0,00	0,00	
<b>Dépenses nettes (a – c)</b>	<b>268 861,50</b>	<b>0,00</b>	<b>0,00</b>	<b>0,00</b>	
<b>RECETTES (b)</b>	<b>0,00</b>	<b>0,00</b>	<b>0,00</b>	<b>0,00</b>	
Financement par le mandant et par d'autres tiers (7)	0,00	0,00	0,00	0,00	
040 Financement par le mandataire	0,00	0,00	0,00	0,00	
041 Financement par emprunt à la charge du tiers	0,00	0,00	0,00	0,00	
Annulations sur recettes (d) (6)	0,00	0,00	0,00	0,00	
<b>Recettes nettes (b - d)</b>	<b>0,00</b>	<b>0,00</b>	<b>0,00</b>	<b>0,00</b>	

N° opération : 101		Intitulé de l'opération : OPERATION SS MANDAT : 1ERE TRANCHE PLAN VELO		Date de la délibération : 01/01/2015	
	Pour mémoire réalisations cumulées au 01/01/N (2)	RAR N-1 (3)	Nouveaux crédits votés	Total (4)	
<b>DEPENSES (a)</b>	<b>415 919,80</b>	<b>0,00</b>	<b>0,00</b>	<b>0,00</b>	
4581 Dépense nouvelle (5)	415 919,80	0,00	0,00	0,00	
040 Travaux réalisés par le personnel du mandataire	0,00	0,00	0,00	0,00	
041 Opérations d'ordre à l'intérieur de la section	0,00	0,00	0,00	0,00	
Annulations sur dépenses (c) (6)	0,00	0,00	0,00	0,00	
<b>Dépenses nettes (a – c)</b>	<b>415 919,80</b>	<b>0,00</b>	<b>0,00</b>	<b>0,00</b>	
<b>RECETTES (b)</b>	<b>256 574,43</b>	<b>0,00</b>	<b>0,00</b>	<b>0,00</b>	
4582 Financement par le mandant et par d'autres tiers (7)	256 574,43	0,00	0,00	0,00	
040 Financement par le mandataire	0,00	0,00	0,00	0,00	
041 Financement par emprunt à la charge du tiers	0,00	0,00	0,00	0,00	
Annulations sur recettes (d) (6)	0,00	0,00	0,00	0,00	
<b>Recettes nettes (b - d)</b>	<b>256 574,43</b>	<b>0,00</b>	<b>0,00</b>	<b>0,00</b>	

N° opération : 12		Intitulé de l'opération : OPERATION SS MANDAT RUE PORTE DE BUC			Date de la délibération : 10/12/2013
	Pour mémoire réalisations cumulées au 01/01/N (2)	RAR N-1 (3)	Nouveaux crédits votés	Total (4)	
<b>DEPENSES (a)</b>	<b>3 001 455,13</b>	<b>52 778,65</b>	<b>0,00</b>	<b>52 778,65</b>	
4581 Dépense nouvelle (5)	3 001 455,13	52 778,65	0,00	52 778,65	
040 Travaux réalisés par le personnel du mandataire	0,00	0,00	0,00	0,00	
041 Opérations d'ordre à l'intérieur de la section	0,00	0,00	0,00	0,00	
Annulations sur dépenses (c) (6)	0,00	0,00	0,00	0,00	
<b>Dépenses nettes (a - c)</b>	<b>3 001 455,13</b>	<b>52 778,65</b>	<b>0,00</b>	<b>52 778,65</b>	
<b>RECETTES (b)</b>	<b>1 492 344,09</b>	<b>240 798,00</b>	<b>0,00</b>	<b>240 798,00</b>	
4582 Financement par le mandant et par d'autres tiers (7)	1 492 344,09	240 798,00	0,00	240 798,00	
040 Financement par le mandataire	0,00	0,00	0,00	0,00	
041 Financement par emprunt à la charge du tiers	0,00	0,00	0,00	0,00	
Annulations sur recettes (d) (6)	0,00	0,00	0,00	0,00	
<b>Recettes nettes (b - d)</b>	<b>1 492 344,09</b>	<b>240 798,00</b>	<b>0,00</b>	<b>240 798,00</b>	

N° opération : 15		Intitulé de l'opération : OPERATION SS MANDAT : SALLE PERCUS CENTRE DIEULEVEUT VIROFLAY			Date de la délibération : 31/03/2015
	Pour mémoire réalisations cumulées au 01/01/N (2)	RAR N-1 (3)	Nouveaux crédits votés	Total (4)	
<b>DEPENSES (a)</b>	<b>49 085,82</b>	<b>0,00</b>	<b>0,00</b>	<b>0,00</b>	
4581 Dépense nouvelle (5)	49 085,82	0,00	0,00	0,00	
040 Travaux réalisés par le personnel du mandataire	0,00	0,00	0,00	0,00	
041 Opérations d'ordre à l'intérieur de la section	0,00	0,00	0,00	0,00	
Annulations sur dépenses (c) (6)	0,00	0,00	0,00	0,00	
<b>Dépenses nettes (a - c)</b>	<b>49 085,82</b>	<b>0,00</b>	<b>0,00</b>	<b>0,00</b>	
<b>RECETTES (b)</b>	<b>0,00</b>	<b>0,00</b>	<b>0,00</b>	<b>0,00</b>	
Financement par le mandant et par d'autres tiers (7)	0,00	0,00	0,00	0,00	
040 Financement par le mandataire	0,00	0,00	0,00	0,00	
041 Financement par emprunt à la charge du tiers	0,00	0,00	0,00	0,00	
Annulations sur recettes (d) (6)	0,00	0,00	0,00	0,00	
<b>Recettes nettes (b - d)</b>	<b>0,00</b>	<b>0,00</b>	<b>0,00</b>	<b>0,00</b>	

N° opération : 18		Intitulé de l'opération : OPERATION SS MANDAT : PISTE CYCLABLE PLAINE VERSAILLES (PARTIE V)			Date de la délibération : 27/06/2016
	Pour mémoire réalisations cumulées au 01/01/N (2)	RAR N-1 (3)	Nouveaux crédits votés	Total (4)	
<b>DEPENSES (a)</b>	<b>279 253,23</b>	<b>0,00</b>	<b>0,00</b>	<b>0,00</b>	
4581 Dépense nouvelle (5)	279 253,23	0,00	0,00	0,00	

N° opération : 18		Intitulé de l'opération : OPERATION SS MANDAT : PISTE CYCLABLE PLAINE VERSAILLES (PARTIE V			Date de la délibération : 27/06/2016
	Pour mémoire réalisations cumulées au 01/01/N (2)	RAR N-1 (3)	Nouveaux crédits votés	Total (4)	
040 Travaux réalisés par le personnel du mandataire	0,00	0,00	0,00	0,00	
041 Opérations d'ordre à l'intérieur de la section	0,00	0,00	0,00	0,00	
Annulations sur dépenses (c) (6)	0,00	0,00	0,00	0,00	
<b>Dépenses nettes (a - c)</b>	<b>279 253,23</b>	<b>0,00</b>	<b>0,00</b>	<b>0,00</b>	
<b>RECETTES (b)</b>	<b>29 693,48</b>	<b>0,00</b>	<b>0,00</b>	<b>0,00</b>	
4582 Financement par le mandant et par d'autres tiers (7)	29 693,48	0,00	0,00	0,00	
040 Financement par le mandataire	0,00	0,00	0,00	0,00	
041 Financement par emprunt à la charge du tiers	0,00	0,00	0,00	0,00	
Annulations sur recettes (d) (6)	0,00	0,00	0,00	0,00	
<b>Recettes nettes (b - d)</b>	<b>29 693,48</b>	<b>0,00</b>	<b>0,00</b>	<b>0,00</b>	

N° opération : 21		Intitulé de l'opération : OPERATION SS MANDAT : PISTE CYCLABLE BOIS D'ARCY VERS BASE DE LO			Date de la délibération : 28/03/2017
	Pour mémoire réalisations cumulées au 01/01/N (2)	RAR N-1 (3)	Nouveaux crédits votés	Total (4)	
<b>DEPENSES (a)</b>	<b>457 116,10</b>	<b>0,00</b>	<b>0,00</b>	<b>0,00</b>	
4581 Dépense nouvelle (5)	457 116,10	0,00	0,00	0,00	
040 Travaux réalisés par le personnel du mandataire	0,00	0,00	0,00	0,00	
041 Opérations d'ordre à l'intérieur de la section	0,00	0,00	0,00	0,00	
Annulations sur dépenses (c) (6)	0,00	0,00	0,00	0,00	
<b>Dépenses nettes (a - c)</b>	<b>457 116,10</b>	<b>0,00</b>	<b>0,00</b>	<b>0,00</b>	
<b>RECETTES (b)</b>	<b>201 592,39</b>	<b>0,00</b>	<b>0,00</b>	<b>0,00</b>	
4582 Financement par le mandant et par d'autres tiers (7)	201 592,39	0,00	0,00	0,00	
040 Financement par le mandataire	0,00	0,00	0,00	0,00	
041 Financement par emprunt à la charge du tiers	0,00	0,00	0,00	0,00	
Annulations sur recettes (d) (6)	0,00	0,00	0,00	0,00	
<b>Recettes nettes (b - d)</b>	<b>201 592,39</b>	<b>0,00</b>	<b>0,00</b>	<b>0,00</b>	

(1) Ouvrir un cadre par opération pour compte de tiers.

(2) Ensemble des réalisations connues (hors restes à réaliser).

(3) A remplir uniquement en cas de reprise des résultats de l'exercice précédent, soit après le vote du compte administratif, soit en cas de reprise anticipée des résultats.

(4) Total = Restes à réaliser N-1 + Nouveaux crédits votés.

(5) Inscrire le chapitre et la nature des travaux.

(6) Le chapitre 45 doit être détaillé conformément au plan de comptes, tant en dépenses qu'en recettes.

(7) Indiquer le chapitre.

IV – ANNEXES																	IV	
ENGAGEMENTS HORS BILAN – ENGAGEMENTS DONNES ET RECUS																	B1.1	
EMPRUNTS GARANTIS PAR LA COMMUNE OU L'ETABLISSEMENT																		

**B1.1 – 8015 – ETAT DES EMPRUNTS GARANTIS PAR LA COMMUNE OU L'ETABLISSEMENT (art. L. 2313-1 6°, L. 5211-36 et L. 5711-1 du CGCT)**

Désignation du bénéficiaire	Année de mobilisation et profil d'amortissement de l'emprunt (1)		Objet de l'emprunt garanti	Organisme prêteur ou chef de file	Montant initial	Capital restant dû au 01/01/N	Durée résiduelle	Périodicité des remboursements (2)	Taux initial			Taux à la date de vote du budget (6)			Catégorie d'emprunt (7)	Indices ou devises pouvant modifier l'emprunt	Annuité garantie au cours de l'exercice	
	Année	Profil							Taux (3)	Index (4)	Taux actuariel (5)	Taux (3)	Index (4)	Niveau de taux			En intérêts (8)	En capital
<b>Total des emprunts contractés par des collectivités ou des EP (hors logements sociaux)</b>					<b>11 800 000,00</b>	<b>10 374 703,05</b>											<b>0,00</b>	<b>0,00</b>
SEM PATRIMONIALE SATORY MOBILITE	2016	P	Mobilab 23bis allée des Marronniers à Versailles	La Banque Postale	11 800 000,00	10 374 703,05	17,00	A	V	LIVRET A	0,000	V	LIVRET A	1,500	A-1		0,00	0,00
<b>Total des emprunts autres que ceux contractés par des collectivités ou des EP (hors logements sociaux)</b>					<b>0,00</b>	<b>0,00</b>											<b>0,00</b>	<b>0,00</b>
<b>Total des emprunts contractés pour des opérations de logement social</b>					<b>101 307 629,35</b>	<b>83 757 797,58</b>											<b>652 228,21</b>	<b>879 644,78</b>
ANTIN - ANTIN RESIDENCES	2019	P	Chemin des Hommeries à Bièvres PLAI	Caisse Dépôts Consignations	436 573,00	419 109,89	40,00	A	V	LIVRET A	0,000	V	LIVRET A	0,550	A-1		0,00	0,00
ANTIN - ANTIN RESIDENCES	2019	P	Chemin des Hommeries à Bièvres PLAI F	Caisse Dépôts Consignations	312 500,00	303 157,64	50,00	A	V	LIVRET A	0,000	V	LIVRET A	0,550	A-1		0,00	0,00
ANTIN - ANTIN RESIDENCES	2019	P	Chemin des Hommeries à Bièvres PLUS	Caisse Dépôts Consignations	910 528,00	880 657,12	40,00	A	V	LIVRET A	0,000	V	LIVRET A	1,350	A-1		0,00	0,00
ANTIN - ANTIN RESIDENCES	2019	P	Chemin des Hommeries à Bièvres PLUS F	Caisse Dépôts Consignations	651 500,00	636 684,97	50,00	A	V	LIVRET A	0,000	V	LIVRET A	1,350	A-1		0,00	0,00
ANTIN - ANTIN RESIDENCES	2019	P	Chemin des Hommeries à Bièvres PLAI	Caisse Dépôts Consignations	650 750,00	624 719,72	40,00	A	V	LIVRET A	0,000	V	LIVRET A	0,550	A-1		0,00	0,00
ANTIN - ANTIN RESIDENCES	2019	P	Chemin des Hommeries à Bièvres PLAI F	Caisse Dépôts Consignations	390 000,00	378 340,73	50,00	A	V	LIVRET A	0,000	V	LIVRET A	0,550	A-1		0,00	0,00

CA VERSAILLES GRAND PARC - Budget principal - BP - 2021

Désignation du bénéficiaire	Année de mobilisation et profil d'amortissement de l'emprunt (1)		Objet de l'emprunt garanti	Organisme prêteur ou chef de file	Montant initial	Capital restant dû au 01/01/N	Durée résiduelle	Périodicité des remboursements (2)	Taux initial			Taux à la date de vote du budget (6)			Catégorie d'emprunt (7)	Indices ou devises pouvant modifier l'emprunt	Annuité garantie au cours de l'exercice	
	Année	Profil							Taux (3)	Index (4)	Taux actuariel (5)	Taux (3)	Index (4)	Niveau de taux			En intérêts (8)	En capital
ANTIN - ANTIN RESIDENCES	2019	P	Chemin des Hommeries à Bièvres PLUS	Caisse Dépôts Consignations	1 387 000,00	1 341 497,92	40,00	A	V	LIVRET A	0,000	V	LIVRET A	1,350	A-1	0,00	0,00	
ANTIN - ANTIN RESIDENCES	2019	P	Chemin des Hommeries à Bièvres PLUS F	Caisse Dépôts Consignations	1 000 000,00	977 260,12	50,00	A	V	LIVRET A	0,000	V	LIVRET A	1,350	A-1	0,00	0,00	
ANTIN - ANTIN RESIDENCES	2020	P	240 av. Morane Saulnier (EHPAD) à Buc PLU	Caisse Dépôts Consignations	4 237 365,00	4 156 774,83	40,00	A	V	LIVRET A	0,000	V	LIVRET A	1,350	A-1	56 116,46	81 678,14	
ANTIN - ANTIN RESIDENCES	2020	P	240 av. Morane Saulnier (EHPAD) à Buc PLU F	Caisse Dépôts Consignations	778 427,00	769 923,11	60,00	A	V	LIVRET A	0,000	V	LIVRET A	1,350	A-1	10 393,96	8 618,69	
ANTIN - ANTIN RESIDENCES	2020	P	240 av. Morane Saulnier (résidence séniors) à Buc PLU	Caisse Dépôts Consignations	1 257 579,00	1 233 661,19	40,00	A	V	LIVRET A	0,000	V	LIVRET A	1,350	A-1	16 654,43	24 240,70	
ANTIN - ANTIN RESIDENCES	2020	P	240 av. Morane Saulnier (résidence séniors) à Buc PLU F	Caisse Dépôts Consignations	795 153,00	786 116,77	60,00	A	V	LIVRET A	0,000	V	LIVRET A	1,230	A-1	9 669,24	9 147,37	
ANTIN - ANTIN RESIDENCES	2020	P	240 av. Morane Saulnier (résidence séniors) à Buc PLAI	Caisse Dépôts Consignations	700 674,00	684 965,48	40,00	A	V	LIVRET A	0,000	V	LIVRET A	0,550	A-1	3 767,31	15 794,92	
ANTIN - ANTIN RESIDENCES	2020	P	240 av. Morane Saulnier (résidence séniors) à Buc PLAI F	Caisse Dépôts Consignations	447 085,00	442 004,27	60,00	A	V	LIVRET A	0,000	V	LIVRET A	1,230	A-1	5 499,15	5 080,73	
CDC HABITAT	2020	P	29 av Gustave Mesureur à La Celle St-Cloud PLAI F	Caisse Dépôts Consignations	562 004,00	554 841,01	60,00	A	V	LIVRET A	0,000	V	LIVRET A	1,120	A-1	0,00	0,00	
CDC HABITAT	2020	P	29 av Gustave Mesureur à La Celle St-Cloud PLAI	Caisse Dépôts Consignations	719 283,00	719 283,00	40,00	A	V	LIVRET A	0,000	V	LIVRET A	0,550	A-1	0,00	0,00	
CDC HABITAT	2020	P	5 rue Henri Barbusse à Bois d'Arcy PLUS	Caisse Dépôts Consignations	302 186,00	302 186,00	40,00	A	V	LIVRET A	0,000	V	LIVRET A	1,390	A-1	0,00	4 200,39	
CDC HABITAT	2020	P	5 rue Henri Barbusse à Bois d'Arcy PLUS F	Caisse Dépôts Consignations	365 002,00	365 002,00	60,00	A	V	LIVRET A	0,000	V	LIVRET A	0,960	A-1	0,00	3 504,02	
CDC HABITAT	2020	P	5 rue Henri Barbusse à Bois d'Arcy PLAI	Caisse Dépôts Consignations	362 798,00	362 798,00	40,00	A	V	LIVRET A	0,000	V	LIVRET A	0,300	A-1	1 088,39	0,00	
CDC HABITAT	2020	P	5 rue Henri Barbusse à Bois d'Arcy PLAI F	Caisse Dépôts Consignations	223 013,00	223 013,00	60,00	A	V	LIVRET A	0,000	V	LIVRET A	0,960	A-1	0,00	2 140,92	
COS - COS	2018	P	6 avenue de Versailles à Viroflay PLAI	Caisse Dépôts Consignations	950 000,00	885 753,32	40,00	A	V	LIVRET A	0,000	V	LIVRET A	0,550	A-1	36 135,98	25 650,00	
COS - COS	2018	P	6 avenue de Versailles à Viroflay PLUS	Caisse Dépôts Consignations	950 000,00	895 060,98	40,00	A	V	LIVRET A	0,000	V	LIVRET A	1,350	A-1	42 596,41	10 450,00	
DOMNIS - DOMNIS	2019	P	46 impasse de la Halte à Bailly PLAI	Caisse Dépôts Consignations	844 620,00	804 418,09	40,00	A	V	LIVRET A	0,000	V	LIVRET A	0,550	A-1	4 424,30	20 266,94	

CA VERSAILLES GRAND PARC - Budget principal - BP - 2021

Désignation du bénéficiaire	Année de mobilisation et profil d'amortissement de l'emprunt (1)		Objet de l'emprunt garanti	Organisme prêteur ou chef de file	Montant initial	Capital restant dû au 01/01/N	Durée résiduelle	Périodicité des remboursements (2)	Taux initial			Taux à la date de vote du budget (6)			Catégorie d'emprunt (7)	Indices ou devises pouvant modifier l'emprunt	Annuité garantie au cours de l'exercice	
	Année	Profil							Taux (3)	Index (4)	Taux actuariel (5)	Taux (3)	Index (4)	Niveau de taux			En intérêts (8)	En capital
DOMNIS - DOMNIS	2019	P	46 impasse de la Halte à Bailly PLAI F	Caisse Dépôts Consignations	517 689,00	498 729,86	50,00	A	V	LIVRET A	0,000	V	LIVRET A	0,550	A-1		2 743,01	9 557,85
DOMNIS - DOMNIS	2019	P	46 impasse de la Halte à Bailly PLUS	Caisse Dépôts Consignations	998 263,00	957 432,16	40,00	A	V	LIVRET A	0,000	V	LIVRET A	1,350	A-1		12 925,33	20 829,76
DOMNIS - DOMNIS	2019	P	46 impasse de la Halte à Bailly PLUS F	Caisse Dépôts Consignations	501 904,00	486 803,04	50,00	A	V	LIVRET A	0,000	V	LIVRET A	1,350	A-1		6 571,84	7 703,72
DOMNIS - DOMNIS	2019	P	18 rue de la Bonne Aventure à Versailles PLAI	Caisse Dépôts Consignations	171 380,00	163 222,71	40,00	A	V	LIVRET A	0,000	V	LIVRET A	0,550	A-1		897,72	4 112,33
DOMNIS - DOMNIS	2019	P	18 rue de la Bonne Aventure à Versailles PLAI F	Caisse Dépôts Consignations	240 765,00	231 947,56	50,00	A	V	LIVRET A	0,000	V	LIVRET A	0,550	A-1		1 275,71	4 445,13
DOMNIS - DOMNIS	2019	P	18 rue de la Bonne Aventure à Versailles PLUS	Caisse Dépôts Consignations	174 792,00	167 642,67	40,00	A	V	LIVRET A	0,000	V	LIVRET A	1,350	A-1		2 263,18	3 647,21
DOMNIS - DOMNIS	2019	P	18 rue de la Bonne Aventure à Versailles PLUS F	Caisse Dépôts Consignations	803 375,00	779 203,56	50,00	A	V	LIVRET A	0,000	V	LIVRET A	1,350	A-1		10 519,25	12 331,00
ERIGERE (EX CODELOG - HLM LE LOGIS SOCIAL)	2017	P	17-19 avenue Paul Vaillant Couturier à Bois d'Arcy PLAI	Caisse Dépôts Consignations	305 547,00	277 919,67	40,00	A	V	LIVRET A	0,000	V	LIVRET A	0,550	A-1		8 530,62	6 925,67
ERIGERE (EX CODELOG - HLM LE LOGIS SOCIAL)	2017	P	17-19 avenue Paul Vaillant Couturier à Bois d'Arcy PLUS	Caisse Dépôts Consignations	405 756,00	374 257,11	40,00	A	V	LIVRET A	0,000	V	LIVRET A	1,350	A-1		5 267,94	7 926,81
ERIGERE (EX CODELOG - HLM LE LOGIS SOCIAL)	2017	P	17-19 avenue Paul Vaillant Couturier à Bois d'Arcy PLAI foncier	Caisse Dépôts Consignations	93 723,00	87 134,36	50,00	A	V	LIVRET A	0,000	V	LIVRET A	0,550	A-1		497,46	1 651,65
ERIGERE (EX CODELOG - HLM LE LOGIS SOCIAL)	2017	P	17-19 avenue Paul Vaillant Couturier à Bois d'Arcy PLUS foncier	Caisse Dépôts Consignations	243 993,00	229 917,34	50,00	A	V	LIVRET A	0,000	V	LIVRET A	1,350	A-1		3 200,17	3 542,19
ERIGERE (EX CODELOG - HLM LE LOGIS SOCIAL)	2017	P	20A rue du Peintre Gérôme à Bougival PLAI	Caisse Dépôts Consignations	273 846,00	249 085,06	40,00	A	V	LIVRET A	0,000	V	LIVRET A	0,550	A-1		6 173,16	1 472,39
ERIGERE (EX CODELOG - HLM LE LOGIS SOCIAL)	2017	P	20A rue du Peintre Gérôme à Bougival PLAI F	Caisse Dépôts Consignations	158 463,00	147 323,19	50,00	A	V	LIVRET A	0,000	V	LIVRET A	0,550	A-1		2 777,27	856,36
ERIGERE (EX CODELOG - HLM LE LOGIS SOCIAL)	2017	P	20A rue du Peintre Gérôme à Bougival PLUS	Caisse Dépôts Consignations	211 721,00	195 285,06	40,00	A	V	LIVRET A	0,000	V	LIVRET A	1,350	A-1		2 803,87	4 081,07

Désignation du bénéficiaire	Année de mobilisation et profil d'amortissement de l'emprunt (1)		Objet de l'emprunt garanti	Organisme prêteur ou chef de file	Montant initial	Capital restant dû au 01/01/N	Durée résiduelle	Périodicité des remboursements (2)	Taux initial			Taux à la date de vote du budget (6)			Catégorie d'emprunt (7)	Indices ou devises pouvant modifier l'emprunt	Annuité garantie au cours de l'exercice	
	Année	Profil							Taux (3)	Index (4)	Taux actuariel (5)	Taux (3)	Index (4)	Niveau de taux			En intérêts (8)	En capital
ERIGERE (EX CODELOG - HLM LE LOGIS SOCIAL)	2018	P	20A rue du Peintre Gérôme à Bougival PLUS F	Caisse Dépôts Consignations	438 979,00	413 654,87	40,00	A	V	LIVRET A	0,000	V	LIVRET A	1,350	A-1		5 842,46	6 204,26
ERIGERE - ERIGERE	2019	P	3 rue des Missionnaires à Versailles PLAI	Caisse Dépôts Consignations	152 162,00	145 320,54	40,00	A	V	LIVRET A	0,000	V	LIVRET A	0,550	A-1		799,26	3 448,98
ERIGERE - ERIGERE	2019	P	3 rue des Missionnaires à Versailles PLUS	Caisse Dépôts Consignations	545 680,00	524 783,39	40,00	A	V	LIVRET A	0,000	V	LIVRET A	1,350	A-1		7 084,58	10 660,35
FHM - FONCIERE HABITAT & HUMANISME	2016	P	14 rue Edouard Charton à Versailles PLAI	Caisse Dépôts Consignations	345 000,00	306 245,64	40,00	A	V	LIVRET A	0,000	V	LIVRET A	0,550	A-1		1 684,35	7 958,67
FHM - FONCIERE HABITAT & HUMANISME	2020	P	46 rue Amédée Dailly à Viroflay PLUS F	Caisse Dépôts Consignations	387 000,00	382 075,95	60,00	A	V	LIVRET A	0,000	V	LIVRET A	0,630	A-1		2 407,08	5 366,86
FHM - FONCIERE HABITAT & HUMANISME	2020	P	46 rue Amédée Dailly à Viroflay PLAI F	Caisse Dépôts Consignations	554 000,00	546 951,11	60,00	A	V	LIVRET A	0,000	V	LIVRET A	0,630	A-1		3 445,79	7 682,79
FLS - FONDATION POUR LOGEMENT SOCIAL	2019	P	41 rue Pierre Corneille à Versailles PLAI	Caisse Dépôts Consignations	220 000,00	209 528,52	40,00	A	V	LIVRET A	0,000	V	LIVRET A	0,550	A-1		1 152,41	5 278,97
FLS - FONDATION POUR LOGEMENT SOCIAL	2019	P	41 rue Pierre Corneille à Versailles PLAI F	Caisse Dépôts Consignations	370 000,00	359 103,72	60,00	A	V	LIVRET A	0,000	V	LIVRET A	0,550	A-1		1 975,07	5 493,13
Hauts de Seine Habitat	2020	P	3 rue du Général Leclerc à Bougival PLUS	Caisse Dépôts Consignations	539 126,00	539 126,00	40,00	A	V	LIVRET A	0,000	V	LIVRET A	0,000	A-1		0,00	0,00
Hauts de Seine Habitat	2020	P	3 rue du Général Leclerc à Bougival PLUS F	Caisse Dépôts Consignations	491 776,00	491 776,00	50,00	A	V	LIVRET A	0,000	V	LIVRET A	0,000	A-1		0,00	0,00
Hauts de Seine Habitat	2020	P	3 rue du Général Leclerc à Bougival PLAI	Caisse Dépôts Consignations	256 128,00	256 128,00	40,00	A	V	LIVRET A	0,000	V	LIVRET A	0,000	A-1		0,00	0,00
Hauts de Seine Habitat	2020	P	3 rue du Général Leclerc à Bougival PLAI F	Caisse Dépôts Consignations	233 633,00	233 633,00	50,00	A	V	LIVRET A	0,000	V	LIVRET A	0,000	A-1		0,00	0,00
Hauts de Seine Habitat	2020	P	62 rue Tourgueneff à Bougival PLUS	Caisse Dépôts Consignations	3 334 390,00	3 334 390,00	40,00	A	V	LIVRET A	0,000	V	LIVRET A	0,000	A-1		0,00	0,00
Hauts de Seine Habitat	2020	P	62 rue Tourgueneff à Bougival PLUS F	Caisse Dépôts Consignations	2 263 697,00	2 263 697,00	50,00	A	V	LIVRET A	0,000	V	LIVRET A	0,000	A-1		0,00	0,00
Hauts de Seine Habitat	2020	P	62 rue Tourgueneff à Bougival PLAI	Caisse Dépôts Consignations	1 201 693,00	1 201 693,00	40,00	A	V	LIVRET A	0,000	V	LIVRET A	0,000	A-1		0,00	0,00
Hauts de Seine Habitat	2020	P	62 rue Tourgueneff à Bougival PLAI F	Caisse Dépôts Consignations	815 822,00	815 822,00	50,00	A	V	LIVRET A	0,000	V	LIVRET A	0,000	A-1		0,00	0,00



Désignation du bénéficiaire	Année de mobilisation et profil d'amortissement de l'emprunt (1)		Objet de l'emprunt garanti	Organisme prêteur ou chef de file	Montant initial	Capital restant dû au 01/01/N	Durée résiduelle	Périodicité des remboursements (2)	Taux initial			Taux à la date de vote du budget (6)			Catégorie d'emprunt (7)	Indices ou devises pouvant modifier l'emprunt	Annuité garantie au cours de l'exercice	
	Année	Profil							Taux (3)	Index (4)	Taux actuariel (5)	Taux (3)	Index (4)	Niveau de taux			En intérêts (8)	En capital
I3F - IMMOBILIERE 3F	2017	P	Rue de la Sabretache au Chesnay-Rocquencourt PLAI	Caisse Dépôts Consignations	494 000,00	456 790,47	40,00	A	V	LIVRET A	0,000	V	LIVRET A	0,550	A-1		2 512,35	12 389,32
I3F - IMMOBILIERE 3F	2017	P	Rue de la Sabretache au Chesnay-Rocquencourt PLAI Foncier	Caisse Dépôts Consignations	749 000,00	712 809,32	60,00	A	V	LIVRET A	0,000	V	LIVRET A	0,780	A-1		5 559,91	12 073,96
I3F - IMMOBILIERE 3F	2017	P	Rue de la Sabretache au Chesnay-Rocquencourt PLUS	Caisse Dépôts Consignations	294 000,00	274 506,39	40,00	A	V	LIVRET A	0,000	V	LIVRET A	1,350	A-1		3 705,84	6 570,01
I3F - IMMOBILIERE 3F	2017	P	Rue de la Sabretache au Chesnay-Rocquencourt PLUS Foncier	Caisse Dépôts Consignations	306 000,00	291 214,48	60,00	A	V	LIVRET A	0,000	V	LIVRET A	0,780	A-1		2 271,47	4 932,76
ICF La Sablière	2019	P	Avenue de Louveciennes à La Celle-Saint-Cloud PLUS	Caisse Dépôts Consignations	719 422,00	686 771,64	35,00	A	V	LIVRET A	0,000	V	LIVRET A	1,500	A-1		9 271,42	16 656,50
ICF La Sablière	2019	P	Avenue de Louveciennes à La Celle-Saint-Cloud PLAI	Caisse Dépôts Consignations	359 515,00	340 777,56	35,00	A	V	LIVRET A	0,000	V	LIVRET A	0,550	A-1		1 874,28	9 446,08
IRP	2019	P	2 rue Philippe de Dangeau à Versailles PLAI	Caisse Dépôts Consignations	1 325 857,00	1 325 857,00	60,00	A	V	LIVRET A	0,000	V	LIVRET A	0,000	A-1		0,00	0,00
IRP	2019	P	2 rue Philippe de Dangeau à Versailles PLAI	Caisse Dépôts Consignations	591 518,00	591 518,00	40,00	A	V	LIVRET A	0,000	V	LIVRET A	0,000	A-1		0,00	0,00
IRP	2021	P	Rue du Trou Salé aux Loges en Josas PLUS	Caisse Dépôts Consignations	1 249 672,00	0,00	40,00	A	V	LIVRET A	0,000	V	LIVRET A	0,000	A-1		0,00	0,00
IRP	2021	P	Rue du Trou Salé aux Loges en Josas PLUS F	Caisse Dépôts Consignations	1 266 356,00	0,00	59,00	A	V	LIVRET A	0,000	V	LIVRET A	0,000	A-1		0,00	0,00
IRP	2021	P	Rue du Trou Salé aux Loges en Josas PLAI	Caisse Dépôts Consignations	470 915,00	0,00	40,00	A	V	LIVRET A	0,000	V	LIVRET A	0,000	A-1		0,00	0,00
IRP	2021	P	Rue du Trou Salé aux Loges en Josas PLAI F	Caisse Dépôts Consignations	500 114,00	0,00	59,00	A	V	LIVRET A	0,000	V	LIVRET A	0,000	A-1		0,00	0,00
IRP	2021	P	Rue du Trou Salé aux Loges en Josas PRÊT PHB	Caisse Dépôts Consignations	360 000,00	0,00	40,00	A	V	LIVRET A	0,000	V	LIVRET A	0,000	A-1		0,00	0,00
IRP	2021	P	Rue du Trou Salé aux Loges en Josas PRÊT BOOSTER	Caisse Dépôts Consignations	600 000,00	0,00	58,00	A	V	LIVRET A	0,000	V	LIVRET A	0,000	A-1		0,00	0,00

Désignation du bénéficiaire	Année de mobilisation et profil d'amortissement de l'emprunt (1)		Objet de l'emprunt garanti	Organisme prêteur ou chef de file	Montant initial	Capital restant dû au 01/01/N	Durée résiduelle	Périodicité des remboursements (2)	Taux initial			Taux à la date de vote du budget (6)			Catégorie d'emprunt (7)	Indices ou devises pouvant modifier l'emprunt	Annuité garantie au cours de l'exercice	
	Année	Profil							Taux (3)	Index (4)	Taux actuariel (5)	Taux (3)	Index (4)	Niveau de taux			En intérêts (8)	En capital
LOGIREP	2020	P	"square Lamartine" Fontenay-le-Fleury PLU	Caisse Dépôts Consignations	2 693 445,00	2 642 509,78	40,00	A	V	LIVRET A	0,000	V	LIVRET A	1,350	A-1		36 639,54	53 329,26
LOGIREP	2020	P	"square Lamartine" Fontenay-le-Fleury PLU F	Caisse Dépôts Consignations	1 079 835,00	1 067 955,68	60,00	A	V	LIVRET A	0,000	V	LIVRET A	1,300	A-1		14 405,21	12 306,52
LOGIREP	2020	P	"square Lamartine" Fontenay-le-Fleury PLAI	Caisse Dépôts Consignations	955 633,00	934 250,62	40,00	A	V	LIVRET A	0,000	V	LIVRET A	0,550	A-1		5 194,82	21 779,95
LOGIREP	2020	P	"square Lamartine" Fontenay-le-Fleury PLAI F	Caisse Dépôts Consignations	328 967,00	325 348,03	60,00	A	V	LIVRET A	0,000	V	LIVRET A	1,300	A-1		4 339,75	3 797,86
LOGIREP	2020	P	Boulevard Beaumarchais à Fontenay-le-Fleury PLUS	Caisse Dépôts Consignations	534 195,00	524 035,18	40,00	A	V	LIVRET A	0,000	V	LIVRET A	1,350	A-1		0,00	0,00
LOGIREP	2020	P	Boulevard Beaumarchais à Fontenay-le-Fleury PLUS F	Caisse Dépôts Consignations	182 655,00	180 545,10	60,00	A	V	LIVRET A	0,000	V	LIVRET A	1,180	A-1		0,00	0,00
LOGIREP	2020	P	Boulevard Beaumarchais à Fontenay-le-Fleury PLAI	Caisse Dépôts Consignations	140 907,00	137 747,98	40,00	A	V	LIVRET A	0,000	V	LIVRET A	0,550	A-1		0,00	0,00
LOGIREP	2020	P	Boulevard Beaumarchais à Fontenay-le-Fleury PLAI F	Caisse Dépôts Consignations	48 376,00	47 817,20	60,00	A	V	LIVRET A	0,000	V	LIVRET A	1,180	A-1		0,00	0,00
LOGIREP	2021	P	Avenue du Docteur Schweitzer ZAC du Levant à Fontenay-le-Fleury PLUS	Caisse Dépôts Consignations	1 006 595,00	0,00	40,00	A	V	LIVRET A	0,000	V	LIVRET A	0,000	A-1		0,00	0,00
LOGIREP	2021	P	Avenue du Docteur Schweitzer ZAC du Levant à Fontenay-le-Fleury PLUS F	Caisse Dépôts Consignations	1 023 426,00	0,00	60,00	A	V	LIVRET A	0,000	V	LIVRET A	0,000	A-1		0,00	0,00
LOGIREP	2021	P	Avenue du Docteur Schweitzer ZAC du Levant à Fontenay-le-Fleury PLAI	Caisse Dépôts Consignations	663 818,00	0,00	40,00	A	V	LIVRET A	0,000	V	LIVRET A	0,000	A-1		0,00	0,00

Désignation du bénéficiaire	Année de mobilisation et profil d'amortissement de l'emprunt (1)		Objet de l'emprunt garanti	Organisme prêteur ou chef de file	Montant initial	Capital restant dû au 01/01/N	Durée résiduelle	Périodicité des remboursements (2)	Taux initial			Taux à la date de vote du budget (6)			Catégorie d'emprunt (7)	Indices ou devises pouvant modifier l'emprunt	Annuité garantie au cours de l'exercice	
	Année	Profil							Taux (3)	Index (4)	Taux actuariel (5)	Taux (3)	Index (4)	Niveau de taux			En intérêts (8)	En capital
LOGIREP	2021	P	Avenue du Docteur Schweitzer ZAC du Levant à Fontenay-le-Fleury PLAI F	Caisse Dépôts Consignations	903 121,00	0,00	60,00	A	V	LIVRET A	0,000	V	LIVRET A	0,000	A-1		0,00	0,00
SEQENS	2021	P	67 rue Paul Berthier à Versailles PLUS	Caisse Dépôts Consignations	167 079,00	167 084,01	40,00	A	V	LIVRET A	0,000	V	LIVRET A	1,100	A-1		1 837,92	4 596,26
SEQENS	2021	P	67 rue Paul Berthier à Versailles PLUS F	Caisse Dépôts Consignations	164 306,00	164 310,79	60,00	A	V	LIVRET A	0,000	V	LIVRET A	1,070	A-1		1 758,13	3 306,04
SEQENS	2021	P	67 rue Paul Berthier à Versailles PLAI	Caisse Dépôts Consignations	20 386,00	20 386,17	40,00	A	V	LIVRET A	0,000	V	LIVRET A	0,300	A-1		619,89	61,16
SEQENS	2021	P	67 rue Paul Berthier à Versailles PLAI F	Caisse Dépôts Consignations	104 485,00	104 488,05	60,00	A	V	LIVRET A	0,000	V	LIVRET A	1,070	A-1		1 118,02	2 102,37
SEQENS	2021	P	22 rue de Paris à Bièvres PLUS	Caisse Dépôts Consignations	1 514 788,00	0,00	40,00	A	V	LIVRET A	0,000	V	LIVRET A	0,000	A-1		0,00	0,00
SEQENS	2021	P	22 rue de Paris à Bièvres PLUS F	Caisse Dépôts Consignations	1 181 130,00	0,00	60,00	A	V	LIVRET A	0,000	V	LIVRET A	0,000	A-1		0,00	0,00
SEQENS	2021	P	22 rue de Paris à Bièvres PLAI	Caisse Dépôts Consignations	1 115 448,00	0,00	40,00	A	V	LIVRET A	0,000	V	LIVRET A	0,000	A-1		0,00	0,00
SEQENS	2021	P	22 rue de Paris à Bièvres PLAI F	Caisse Dépôts Consignations	922 954,00	0,00	60,00	A	V	LIVRET A	0,000	V	LIVRET A	0,000	A-1		0,00	0,00
SEQENS	2021	P	70 et 70 bis Avenue Jean Jaurès à Bois d'Arcy PLUS	Caisse Dépôts Consignations	322 702,00	0,00	40,00	A	V	LIVRET A	0,000	V	LIVRET A	0,000	A-1		0,00	0,00
SEQENS	2021	P	70 et 70 bis Avenue Jean Jaurès à Bois d'Arcy PLUS F	Caisse Dépôts Consignations	458 817,00	0,00	60,00	A	V	LIVRET A	0,000	V	LIVRET A	0,000	A-1		0,00	0,00
SEQENS	2021	P	70 et 70 bis Avenue Jean Jaurès à Bois d'Arcy PLAI	Caisse Dépôts Consignations	203 051,00	0,00	40,00	A	V	LIVRET A	0,000	V	LIVRET A	0,000	A-1		0,00	0,00
SEQENS	2021	P	70 et 70 bis Avenue Jean Jaurès à Bois d'Arcy PLAI F	Caisse Dépôts Consignations	300 282,00	0,00	60,00	A	V	LIVRET A	0,000	V	LIVRET A	0,000	A-1		0,00	0,00
SEQENS	2021	P	70 et 70 bis Avenue Jean Jaurès à Bois d'Arcy PRÉT PHB	Caisse Dépôts Consignations	126 000,00	126 000,00	40,00	A	V	LIVRET A	0,000	V	LIVRET A	1,100	A-1		0,00	0,00
SEQENS	2021	P	Place de la Marne à Jouy-en-Josas PLUS	Caisse Dépôts Consignations	268 625,00	0,00	40,00	A	V	LIVRET A	0,000	V	LIVRET A	0,000	A-1		0,00	0,00
SEQENS	2021	P	Place de la Marne à Jouy-en-Josas PLUS F	Caisse Dépôts Consignations	193 658,00	0,00	60,00	A	V	LIVRET A	0,000	V	LIVRET A	0,000	A-1		0,00	0,00

CA VERSAILLES GRAND PARC - Budget principal - BP - 2021

Désignation du bénéficiaire	Année de mobilisation et profil d'amortissement de l'emprunt (1)		Objet de l'emprunt garanti	Organisme prêteur ou chef de file	Montant initial	Capital restant dû au 01/01/N	Durée résiduelle	Périodicité des remboursements (2)	Taux initial			Taux à la date de vote du budget (6)			Catégorie d'emprunt (7)	Indices ou devises pouvant modifier l'emprunt	Annuité garantie au cours de l'exercice	
	Année	Profil							Taux (3)	Index (4)	Taux actuariel (5)	Taux (3)	Index (4)	Niveau de taux			En intérêts (8)	En capital
SEQENS	2021	P	Place de la Marne à Jouy-en-Josas PLAI	Caisse Dépôts Consignations	68 019,00	0,00	40,00	A	V	LIVRET A	0,000	V	LIVRET A	0,000	A-1		0,00	0,00
SEQENS	2021	P	Place de la Marne à Jouy-en-Josas PLAI F	Caisse Dépôts Consignations	86 683,00	0,00	60,00	A	V	LIVRET A	0,000	V	LIVRET A	0,000	A-1		0,00	0,00
SEQENS	2021	P	31 impasse Mouchotte au Chesnay-Rocquencourt PLUS	Caisse Dépôts Consignations	1 610 903,00	1 610 903,00	40,00	A	V	LIVRET A	0,000	V	LIVRET A	0,000	A-1		0,00	0,00
SEQENS	2021	P	31 impasse Mouchotte au Chesnay-Rocquencourt PLUS F	Caisse Dépôts Consignations	1 203 820,00	1 203 820,00	50,00	A	V	LIVRET A	0,000	V	LIVRET A	0,000	A-1		0,00	0,00
SEQENS	2021	P	31 impasse Mouchotte au Chesnay-Rocquencourt PLAI	Caisse Dépôts Consignations	640 104,00	640 104,00	40,00	A	V	LIVRET A	0,000	V	LIVRET A	0,000	A-1		0,00	0,00
SEQENS	2021	P	31 impasse Mouchotte au Chesnay-Rocquencourt PLAI F	Caisse Dépôts Consignations	867 834,00	867 834,00	50,00	A	V	LIVRET A	0,000	V	LIVRET A	0,000	A-1		0,00	0,00
SEQENS	2021	P	Rue Chèvreloup à Noisy-le-Roi PLUS	Caisse Dépôts Consignations	1 842 697,00	1 842 697,00	40,00	A	V	LIVRET A	0,000	V	LIVRET A	0,000	A-1		0,00	0,00
SEQENS	2021	P	Rue Chèvreloup à Noisy-le-Roi PLUS F	Caisse Dépôts Consignations	1 348 104,00	1 348 104,00	60,00	A	V	LIVRET A	0,000	V	LIVRET A	0,000	A-1		0,00	0,00
SEQENS	2021	P	Rue Chèvreloup à Noisy-le-Roi PLAI	Caisse Dépôts Consignations	1 721 080,00	1 721 080,00	40,00	A	V	LIVRET A	0,000	V	LIVRET A	0,000	A-1		0,00	0,00
SEQENS	2021	P	Rue Chèvreloup à Noisy-le-Roi PLAI F	Caisse Dépôts Consignations	1 017 134,00	1 017 134,00	60,00	A	V	LIVRET A	0,000	V	LIVRET A	0,000	A-1		0,00	0,00
VALOPHIS - VALOPHIS SAREPA	2018	P	ZAC Charles Renard, lot B2 à St-Cyr PLUS F	Caisse Dépôts Consignations	1 003 000,00	975 156,18	60,00	A	V	LIVRET A	0,000	V	LIVRET A	1,350	A-1		13 315,61	14 753,49
VALOPHIS - VALOPHIS SAREPA	2018	P	ZAC Charles Renard, lot B2 à St-Cyr PLUS	Caisse Dépôts Consignations	1 707 000,00	1 548 319,01	40,00	A	V	LIVRET A	0,000	V	LIVRET A	1,350	A-1		22 101,41	39 183,19
VH - VERSAILLES HABITAT	2017	P	1112-1182 rue Louis Blériot à Buc PLAI	Caisse Dépôts Consignations	57 759,00	53 083,21	40,00	A	V	LIVRET A	0,000	V	LIVRET A	0,550	A-1		291,96	1 203,62
VH - VERSAILLES HABITAT	2017	P	1112-1182 rue Louis Blériot à Buc PLAI F	Caisse Dépôts Consignations	90 570,00	87 419,23	60,00	A	V	LIVRET A	0,000	V	LIVRET A	1,240	A-1		1 084,00	836,17
VH - VERSAILLES HABITAT	2017	P	1112-1182 rue Louis Blériot à Buc PLUS	Caisse Dépôts Consignations	766 767,00	715 312,83	40,00	A	V	LIVRET A	0,000	V	LIVRET A	1,350	A-1		13 590,23	9 656,72

CA VERSAILLES GRAND PARC - Budget principal - BP - 2021

Désignation du bénéficiaire	Année de mobilisation et profil d'amortissement de l'emprunt (1)		Objet de l'emprunt garanti	Organisme prêteur ou chef de file	Montant initial	Capital restant dû au 01/01/N	Durée résiduelle	Périodicité des remboursements (2)	Taux initial			Taux à la date de vote du budget (6)			Catégorie d'emprunt (7)	Indices ou devises pouvant modifier l'emprunt	Annuité garantie au cours de l'exercice	
	Année	Profil							Taux (3)	Index (4)	Taux actuariel (5)	Taux (3)	Index (4)	Niveau de taux			En intérêts (8)	En capital
VH - VERSAILLES HABITAT	2017	P	1112-1182 rue Louis Blériot à Buc PLUS foncier	Caisse Dépôts Consignations	586 472,00	566 069,73	60,00	A	V	LIVRET A	0,000	V	LIVRET A	1,240	A-1		7 019,26	5 414,49
VH - VERSAILLES HABITAT	2019	P	2 rue de l'Abbé Rousseau à Versailles (Familles) PLAI	Caisse Dépôts Consignations	506 106,22	485 869,07	40,00	A	V	LIVRET A	0,000	V	LIVRET A	0,550	A-1		2 701,72	10 416,20
VH - VERSAILLES HABITAT	2019	P	2 rue de l'Abbé Rousseau à Versailles (Familles) PLAI F	Caisse Dépôts Consignations	390 381,31	384 186,00	60,00	A	V	LIVRET A	0,000	V	LIVRET A	1,370	A-1		5 408,35	3 321,37
VH - VERSAILLES HABITAT	2019	P	2 rue de l'Abbé Rousseau à Versailles (Familles) PLUS	Caisse Dépôts Consignations	1 005 574,46	976 973,02	40,00	A	V	LIVRET A	0,000	V	LIVRET A	1,350	A-1		13 486,80	17 518,23
VH - VERSAILLES HABITAT	2019	P	2 rue de l'Abbé Rousseau à Versailles (Familles) PLUS F	Caisse Dépôts Consignations	730 765,45	719 168,28	60,00	A	V	LIVRET A	0,000	V	LIVRET A	1,370	A-1		10 124,04	6 217,36
VH - VERSAILLES HABITAT	2019	P	2 rue de l'Abbé Rousseau à Versailles (Etudiants) PLUS	Caisse Dépôts Consignations	1 374 780,31	1 335 628,55	40,00	A	V	LIVRET A	0,000	V	LIVRET A	1,350	A-1		18 438,61	23 950,20
VH - VERSAILLES HABITAT	2019	P	2 rue de l'Abbé Rousseau à Versailles (Etudiants) PLUS F	Caisse Dépôts Consignations	826 237,60	812 961,22	60,00	A	V	LIVRET A	0,000	V	LIVRET A	1,350	A-1		11 273,30	7 094,16
VH - VERSAILLES HABITAT	2018	P	44 rue Champ Lagarde à Versailles PLAI	Caisse Dépôts Consignations	225 606,00	211 989,10	40,00	A	V	LIVRET A	0,000	V	LIVRET A	0,550	A-1		1 165,94	4 646,73
VH - VERSAILLES HABITAT	2018	P	44 rue Champ Lagarde à Versailles PLAI F	Caisse Dépôts Consignations	201 741,00	194 687,66	60,00	A	V	LIVRET A	0,000	V	LIVRET A	0,550	A-1		1 070,78	2 411,63
VH - VERSAILLES HABITAT	2020	P	8 rue Jean Mermoz à Versailles PLUS PLAI	Caisse Dépôts Consignations	129 053,00	127 438,27	40,00	A	V	LIVRET A	0,000	V	LIVRET A	1,350	A-1		0,00	0,00
VH - VERSAILLES HABITAT	2020	P	8 rue Jean Mermoz à Versailles PLUS PLAI F	Caisse Dépôts Consignations	73 400,00	73 986,91	60,00	A	V	LIVRET A	0,000	V	LIVRET A	1,350	A-1		0,00	0,00
VH - VERSAILLES HABITAT	2020	P	8 rue Jean Mermoz à Versailles PLUS F	Caisse Dépôts Consignations	150 000,00	151 199,42	40,00	A	V	LIVRET A	0,000	V	LIVRET A	1,350	A-1		0,00	0,00
VH - VERSAILLES HABITAT	2020	P	8 rue Jean Mermoz à Versailles PLUS	Caisse Dépôts Consignations	208 436,00	209 575,01	60,00	A	V	LIVRET A	0,000	V	LIVRET A	1,350	A-1		0,00	0,00
VH - VERSAILLES HABITAT	2020	P	10-12 rue de Buc aux Loges-en-Josas PLUS	Caisse Dépôts Consignations	2 385 331,00	2 346 815,09	40,00	A	V	LIVRET A	0,000	V	LIVRET A	1,350	A-1		32 540,80	40 640,56
VH - VERSAILLES HABITAT	2020	P	10-12 rue de Buc aux Loges-en-Josas PLUS F	Caisse Dépôts Consignations	1 536 180,00	1 523 144,44	60,00	A	V	LIVRET A	0,000	V	LIVRET A	1,200	A-1		18 717,81	13 775,33
VH - VERSAILLES HABITAT	2020	P	10-12 rue de Buc aux Loges-en-Josas PLAI	Caisse Dépôts Consignations	997 063,00	977 268,69	40,00	A	V	LIVRET A	0,000	V	LIVRET A	0,550	A-1		5 544,33	20 042,35
VH - VERSAILLES HABITAT	2020	P	10-12 rue de Buc aux Loges-en-Josas PLAI F	Caisse Dépôts Consignations	740 380,00	734 097,35	60,00	A	V	LIVRET A	0,000	V	LIVRET A	1,200	A-1		9 021,27	6 639,18

CA VERSAILLES GRAND PARC - Budget principal - BP - 2021

Désignation du bénéficiaire	Année de mobilisation et profil d'amortissement de l'emprunt (1)		Objet de l'emprunt garanti	Organisme prêteur ou chef de file	Montant initial	Capital restant dû au 01/01/N	Durée résiduelle	Périodicité des remboursements (2)	Taux initial			Taux à la date de vote du budget (6)			Catégorie d'emprunt (7)	Indices ou devises pouvant modifier l'emprunt	Annuité garantie au cours de l'exercice	
	Année	Profil							Taux (3)	Index (4)	Taux actuariel (5)	Taux (3)	Index (4)	Niveau de taux			En intérêts (8)	En capital
VH - VERSAILLES HABITAT	2020	P	36 rue Louis Haussmann à Versailles PLUS	Caisse Dépôts Consignations	1 817 770,00	1 817 770,00	40,00	A	V	LIVRET A	0,000	V	LIVRET A	1,350	A-1		0,00	0,00
VH - VERSAILLES HABITAT	2020	P	36 rue Louis Haussmann à Versailles PLUS F	Caisse Dépôts Consignations	428 203,00	428 203,00	60,00	A	V	LIVRET A	0,000	V	LIVRET A	1,180	A-1		0,00	0,00
VH - VERSAILLES HABITAT	2020	P	36 rue Louis Haussmann à Versailles PLAI	Caisse Dépôts Consignations	701 741,00	701 741,00	40,00	A	V	LIVRET A	0,000	V	LIVRET A	0,550	A-1		0,00	0,00
VH - VERSAILLES HABITAT	2020	P	36 rue Louis Haussmann à Versailles PLAI F	Caisse Dépôts Consignations	240 086,00	240 086,00	60,00	A	V	LIVRET A	0,000	V	LIVRET A	1,180	A-1		0,00	0,00
VH - VERSAILLES HABITAT	2021	P	21-23 rue du Refuge à Versailles PLUS	Caisse Dépôts Consignations	302 347,00	0,00	40,00	A	V	LIVRET A	0,000	V	LIVRET A	0,000	A-1		0,00	0,00
VH - VERSAILLES HABITAT	2021	P	21-23 rue du Refuge à Versailles PLUS F	Caisse Dépôts Consignations	459 652,00	0,00	60,00	A	V	LIVRET A	0,000	V	LIVRET A	0,000	A-1		0,00	0,00
VH - VERSAILLES HABITAT	2021	P	21-23 rue du Refuge à Versailles PLAI	Caisse Dépôts Consignations	71 174,00	0,00	40,00	A	V	LIVRET A	0,000	V	LIVRET A	0,000	A-1		0,00	0,00
VH - VERSAILLES HABITAT	2021	P	21-23 rue du Refuge à Versailles PLAI F	Caisse Dépôts Consignations	163 867,00	0,00	60,00	A	V	LIVRET A	0,000	V	LIVRET A	0,000	A-1		0,00	0,00
VH - VERSAILLES HABITAT	2021	P	1 rue Jacques Tati à Bois d'Arcy PLUS	Caisse Dépôts Consignations	2 051 902,00	2 051 902,00	40,00	A	V	LIVRET A	0,000	V	LIVRET A	1,100	A-1		22 570,92	38 259,70
VH - VERSAILLES HABITAT	2021	P	1 rue Jacques Tati à Bois d'Arcy PLUS F	Caisse Dépôts Consignations	502 175,00	502 175,00	60,00	A	V	LIVRET A	0,000	V	LIVRET A	0,930	A-1		4 670,23	5 566,49
VH - VERSAILLES HABITAT	2021	P	1 rue Jacques Tati à Bois d'Arcy PLAI	Caisse Dépôts Consignations	556 813,00	556 813,00	40,00	A	V	LIVRET A	0,000	V	LIVRET A	0,300	A-1		1 670,44	12 427,49
VH - VERSAILLES HABITAT	2021	P	1 rue Jacques Tati à Bois d'Arcy PLAI F	Caisse Dépôts Consignations	141 719,00	141 719,00	60,00	A	V	LIVRET A	0,000	V	LIVRET A	0,930	A-1		1 317,99	1 570,92
VILOGIA - VILOGIA	2018	P	Secteur Cornouiller à Noisy-le-Roi PLAI	Caisse Dépôts Consignations	795 425,00	750 021,28	40,00	A	V	LIVRET A	0,000	V	LIVRET A	0,800	A-1		6 465,62	15 107,15
VILOGIA - VILOGIA	2018	P	Secteur Cornouiller à Noisy-le-Roi PLAI foncier	Caisse Dépôts Consignations	526 616,00	512 452,70	60,00	A	V	LIVRET A	0,000	V	LIVRET A	1,530	A-1		6 469,89	8 305,66
VILOGIA - VILOGIA	2018	P	Secteur Cornouiller à Noisy-le-Roi PLUS	Caisse Dépôts Consignations	1 178 406,00	1 125 276,03	40,00	A	V	LIVRET A	0,000	V	LIVRET A	1,600	A-1		19 462,67	21 944,66
VILOGIA - VILOGIA	2018	P	Secteur Cornouiller à Noisy-le-Roi PLUS foncier	Caisse Dépôts Consignations	899 342,00	870 702,60	60,00	A	V	LIVRET A	0,000	V	LIVRET A	1,530	A-1		14 184,21	12 611,35
VILOGIA - VILOGIA	2016	P	7 Chemin des Fausses Reposes Versailles PLUS	Caisse Dépôts Consignations	622 705,00	557 795,71	39,00	A	V	LIVRET A	0,000	V	LIVRET A	1,350	A-1		9 600,92	11 596,22

CA VERSAILLES GRAND PARC - Budget principal - BP - 2021

Désignation du bénéficiaire	Année de mobilisation et profil d'amortissement de l'emprunt (1)		Objet de l'emprunt garanti	Organisme prêteur ou chef de file	Montant initial	Capital restant dû au 01/01/N	Durée résiduelle	Périodicité des remboursements (2)	Taux initial			Taux à la date de vote du budget (6)			Catégorie d'emprunt (7)	Indices ou devises pouvant modifier l'emprunt	Annuité garantie au cours de l'exercice	
	Année	Profil							Taux (3)	Index (4)	Taux actuariel (5)	Taux (3)	Index (4)	Niveau de taux			En intérêts (8)	En capital
VILOGIA - VILOGIA	2016	P	7 chemin des Fausses Reposes à Versailles PLUS F	Caisse Dépôts Consignations	682 544,00	628 566,29	59,00	A	V	LIVRET A	0,000	V	LIVRET A	1,350	A-1		10 627,39	9 236,14
VILOGIA - VILOGIA	2020	P	20 avenue de la Gare à Bièvres PLUS	Caisse Dépôts Consignations	245 106,00	245 106,00	40,00	A	V	LIVRET A	0,000	V	LIVRET A	0,000	A-1		0,00	0,00
VILOGIA - VILOGIA	2020	P	20 avenue de la Gare à Bièvres PLUS F	Caisse Dépôts Consignations	102 556,00	102 556,00	60,00	A	V	LIVRET A	0,000	V	LIVRET A	0,000	A-1		0,00	0,00
VILOGIA - VILOGIA	2020	P	20 avenue de la Gare à Bièvres PLAI	Caisse Dépôts Consignations	240 989,00	240 989,00	40,00	A	V	LIVRET A	0,000	V	LIVRET A	0,000	A-1		0,00	0,00
VILOGIA - VILOGIA	2020	P	20 avenue de la Gare à Bièvres PLAI F	Caisse Dépôts Consignations	82 114,00	82 114,00	60,00	A	V	LIVRET A	0,000	V	LIVRET A	0,000	A-1		0,00	0,00
<b>TOTAL GENERAL</b>					<b>113 107 629,35</b>	<b>94 132 500,63</b>											<b>652 228,21</b>	<b>879 644,78</b>

(1) Indiquer C pour amortissement constant, P pour amortissement progressif, F pour in fine, X pour autres (à préciser).

(2) Indiquer la périodicité des remboursements A : annuelle ; M : mensuelle ; B : bimestrielle ; S : semestrielle ; T : trimestrielle ; X : autre.

(3) Type de taux d'intérêt : F : fixe ; V : variable simple ; C : complexe (c'est-à-dire un taux variable qui n'est pas seulement défini comme la simple addition d'un taux usuel de référence et d'une marge exprimée en point de pourcentage).

(4) Indiquer le type d'index (ex. EURIBOR 3 mois ...).

(5) Taux annuel, tous frais compris.

(6) Taux hors opération de couverture. Pour les emprunts à taux variable, indiquer le niveau à la date de vote du budget.

(7) Catégorie d'emprunt hors opération de couverture. Exemple A-1 (cf. la classification des emprunts suivant la typologie de la circulaire IOCB1015077C du 25 juin 2010 sur les produits financiers offerts aux collectivités territoriales).

(8) Il s'agit des intérêts dus au titre du contrat initial et comptabilisés à l'article 66111 « Intérêts réglés à l'échéance » (intérêts décaissés).

<b>IV – ANNEXES</b>	<b>IV</b>
<b>ENGAGEMENTS HORS BILAN AUTORISATIONS DE PROGRAMME ET CREDITS DE PAIEMENT</b>	<b>B2.1</b>

**B2.1 – SITUATION DES AUTORISATIONS DE PROGRAMME ET CREDITS DE PAIEMENT**

N° ou intitulé de l'AP	Montant des AP			Montant des CP			
	Pour mémoire AP votée y compris ajustement	Révision de l'exercice N	Total cumulé (toutes les délibérations y compris pour N)	Crédits de paiement antérieurs (réalisations cumulées au 01/01/N) (1)	Crédits de paiement ouverts au titre de l'exercice N (2)	Restes à financer de l'exercice N+1	Restes à financer (exercices au-delà de N+1)
2016-003 : Participation au diffuseur sur l'A86	600 000,00	0,00	600 000,00	16 100,00	237 000,00	237 000,00	109 900,00
2017-005 : Moulin de Vauboyen	350 000,00	0,00	350 000,00	0,00	0,00	0,00	0,00
2017-006 : Piste cyclable vallée de la Bièvre	1 600 000,00	530 000,00	2 130 000,00	879 736,06	1 250 000,00	263,94	0,00
2018-001 : Déchèterie intercommunale à Buc + parking	4 000 000,00	0,00	4 000 000,00	3 697 978,40	213 000,00	89 021,60	0,00
2018-002 : Gymnase de Buc (compensation dépôt de bus)	1 500 000,00	0,00	1 500 000,00	1 000 000,00	500 000,00	0,00	0,00
2018-003 : Plan de Développement intercommunal	5 436 480,00	0,00	5 436 480,00	2 747 985,13	1 392 010,00	1 296 484,87	0,00
2019-001 : Liaison fibre optique des mairies	5 500 000,00	0,00	5 500 000,00	1 607 936,52	760 000,00	1 000 000,00	2 132 063,48
2019-003 : Remboursement aux communes des aménagements pour les bus	700 000,00	-700 000,00	0,00	0,00	0,00	0,00	0,00
2020-001 : Fonds de concours retour incitatif 2020	2 677 198,00	0,00	2 677 198,00	0,00	2 266 350,00	410 848,00	0,00
2020-002 : Création Halte Allée Royale de Villepreux	2 500 000,00	0,00	2 500 000,00	0,00	1 826 900,00	673 000,00	0,00
2020-005 : Tram13 Express	3 800 000,00	0,00	3 800 000,00	0,00	3 800 000,00	0,00	0,00
2021-001 : Acquisition du Moulin de Saint-Cyr	0,00	3 554 000,00	3 554 000,00	0,00	0,00	2 000 000,00	1 554 000,00
Fonds de concours retour incitatif 2021							

(1) Il s'agit des réalisations effectives correspondant aux mandats émis.

(2) Il s'agit du montant prévu initialement par l'échéancier corrigé des révisions.



<b>IV – ANNEXES</b>	<b>IV</b>
<b>AUTRES ELEMENTS D'INFORMATIONS – ETAT DU PERSONNEL AU 01/01/N</b>	<b>C1</b>

**C1 – ETAT DU PERSONNEL AU 01/01/N**

GRADES OU EMPLOIS (1)	CATEGORIES (2)	EMPLOIS BUDGETAIRES (3)			EFFECTIFS POURVUS SUR EMPLOIS BUDGETAIRES EN ETPT (4)		
		EMPLOIS PERMANENTS À TEMPS COMPLET	EMPLOIS PERMANENTS À TEMPS NON COMPLET	TOTAL	AGENTS TITULAIRES	AGENTS NON TITULAIRES	TOTAL
<b>EMPLOIS FONCTIONNELS (a)</b>		<b>2,00</b>	<b>0,00</b>	<b>2,00</b>	<b>1,90</b>	<b>0,00</b>	<b>1,90</b>
Directeur général des services	A	1,00	0,00	1,00	1,00	0,00	1,00
Directeur général adjoint des services	A	1,00	0,00	1,00	0,90	0,00	0,90
Directeur général des services techniques		0,00	0,00	0,00	0,00	0,00	0,00
Emplois créés au titre de l'article 6-1 de la loi n° 84-53		0,00	0,00	0,00	0,00	0,00	0,00
<b>FILIERE ADMINISTRATIVE (b)</b>		<b>54,00</b>	<b>1,00</b>	<b>55,00</b>	<b>27,65</b>	<b>27,60</b>	<b>55,25</b>
Adjoint administratif	C	5,00	0,00	5,00	6,00	3,00	9,00
Adjoint administratif principal 1ère classe	C	6,00	0,00	6,00	7,00	0,00	7,00
Administrateur	A	1,00	0,00	1,00	0,00	1,00	1,00
Attaché	A	16,00	0,00	16,00	4,00	10,80	14,80
Attaché principal	A	4,00	0,00	4,00	0,90	3,00	3,90
Rédacteur	B	14,00	1,00	15,00	3,75	8,00	11,75
Rédacteur principal 1ère classe	B	0,00	0,00	0,00	1,00	0,00	1,00
Rédacteur principal 2ème classe	B	8,00	0,00	8,00	5,00	1,80	6,80
<b>FILIERE TECHNIQUE (c)</b>		<b>35,00</b>	<b>3,00</b>	<b>38,00</b>	<b>19,90</b>	<b>12,15</b>	<b>32,05</b>
Adjoint technique	C	10,00	3,00	13,00	5,30	7,15	12,45
Adjoint technique principal 2ème classe	C	1,00	0,00	1,00	1,00	0,00	1,00
Agent maîtrise	C	1,00	0,00	1,00	1,90	0,00	1,90
Agent maîtrise principal	C	3,00	0,00	3,00	1,80	0,00	1,80
Ingénieur	A	5,00	0,00	5,00	2,60	0,00	2,60
Ingénieur en chef	A	1,00	0,00	1,00	0,00	0,00	0,00
Ingénieur principal	A	5,00	0,00	5,00	1,80	2,00	3,80
Technicien	B	4,00	0,00	4,00	3,00	1,00	4,00
Technicien principal 1ère classe	B	1,00	0,00	1,00	1,00	0,00	1,00
Technicien principal 2ème classe	B	4,00	0,00	4,00	1,50	2,00	3,50
<b>FILIERE SOCIALE (d)</b>		<b>0,00</b>	<b>0,00</b>	<b>0,00</b>	<b>0,00</b>	<b>0,00</b>	<b>0,00</b>
<b>FILIERE MEDICO-SOCIALE(e)</b>		<b>0,00</b>	<b>0,00</b>	<b>0,00</b>	<b>0,00</b>	<b>0,00</b>	<b>0,00</b>
<b>FILIERE MEDICO-TECHNIQUE (f)</b>		<b>0,00</b>	<b>0,00</b>	<b>0,00</b>	<b>0,00</b>	<b>0,00</b>	<b>0,00</b>
<b>FILIERE SPORTIVE (g)</b>		<b>0,00</b>	<b>0,00</b>	<b>0,00</b>	<b>0,00</b>	<b>0,00</b>	<b>0,00</b>
<b>FILIERE CULTURELLE (h)</b>		<b>97,00</b>	<b>70,00</b>	<b>167,00</b>	<b>79,24</b>	<b>26,50</b>	<b>105,74</b>
Adjoint du patrimoine principal 1ère classe	C	0,00	1,00	1,00	0,75	0,00	0,75
Assistant d'enseignement artistique	B	2,00	2,00	4,00	0,00	1,18	1,18
Assistant d'enseignement artistique principal de 1ère classe	B	23,00	25,00	48,00	27,78	0,75	28,53
Assistant d'enseignement artistique principal de 2ème classe	B	27,00	22,00	49,00	13,77	12,95	26,72
Assistant de conservation principal 2ème classe	B	1,00	0,00	1,00	0,00	1,00	1,00

CA VERSAILLES GRAND PARC - Budget principal - BP - 2021

GRADES OU EMPLOIS (1)	CATEGORIES (2)	EMPLOIS BUDGETAIRES (3)			EFFECTIFS POURVUS SUR EMPLOIS BUDGETAIRES EN ETPT (4)		
		EMPLOIS PERMANENTS À TEMPS COMPLET	EMPLOIS PERMANENTS À TEMPS NON COMPLET	TOTAL	AGENTS TITULAIRES	AGENTS NON TITULAIRES	TOTAL
Directeur établissement enseignement artistique 1ère cat	A	1,00	0,00	1,00	1,00	0,00	1,00
Prof ens art CIN	A	17,00	16,00	33,00	12,88	9,87	22,75
Prof ens art HCI	A	26,00	4,00	30,00	23,06	0,75	23,81
<b>FILIERE ANIMATION (i)</b>		<b>0,00</b>	<b>0,00</b>	<b>0,00</b>	<b>0,00</b>	<b>0,00</b>	<b>0,00</b>
<b>FILIERE POLICE (j)</b>		<b>0,00</b>	<b>0,00</b>	<b>0,00</b>	<b>0,00</b>	<b>0,00</b>	<b>0,00</b>
<b>EMPLOIS NON CITES (k) (5)</b>		<b>0,00</b>	<b>0,00</b>	<b>0,00</b>	<b>0,00</b>	<b>0,00</b>	<b>0,00</b>
<b>TOTAL GENERAL (b + c + d + e + f + g + h + i + j + k)</b>		<b>186,00</b>	<b>74,00</b>	<b>260,00</b>	<b>126,79</b>	<b>66,25</b>	<b>193,04</b>

(1) Les grades ou emplois sont désignés conformément à la circulaire n° NOR : INTB9500102C du 23 mars 1995. Les emplois fonctionnels sont également comptabilisés dans leur filière d'origine.

(2) Catégories : A, B ou C.

(3) Emplois budgétaires créés par l'assemblée délibérante. Les emplois permanents à temps complet sont comptabilisés pour une unité, les emplois à temps non complet sont comptabilisés à hauteur de la quotité de travail prévue par la délibération créant l'emploi.

(4) Equivalent temps plein annuel travaillé (ETPT). Le décompte est proportionnel à l'activité des agents, mesurée par leur quotité de temps de travail et par leur période d'activité sur l'année :

ETPT = Effectifs physiques \* quotité de temps de travail \* période d'activité dans l'année

Exemple : un agent à temps plein (quotité de travail = 100 %) présent toute l'année correspond à 1 ETPT ; un agent à temps partiel, à 80 % (quotité de travail = 80 %) présent toute l'année correspond à 0,8 ETPT ; un agent à temps partiel, à 80 % (quotité de travail = 80 %) présent la moitié de l'année (ex : CDD de 6 mois, recrutement à mi-année) correspond à 0,4 ETPT (0,8 \* 6 / 12).

(5) Par exemple : emplois dont les missions ne correspondent pas à un cadre d'emploi existant, « emplois spécifiques » régis par l'article 139 ter de la loi n° 84-53 du 26 janvier 1984 etc.

<b>IV – ANNEXES</b>	<b>IV</b>
<b>AUTRES ELEMENTS D'INFORMATIONS – ETAT DU PERSONNEL AU 01/01/N</b>	<b>C1</b>

**C1 – ETAT DU PERSONNEL AU 01/01/N (suite)**

AGENTS NON TITULAIRES EN FONCTION AU 01/01/N	CATEGORIES (1)	SECTEUR (2)	REMUNERATION (3)		CONTRAT	
			Indice (8)	Euros	Fondement du contrat (4)	Nature du contrat (5)
<b>Agents occupant un emploi permanent (6)</b>				<b>0,00</b>		
Adjoint administratif	C	ADM	355	0,00	3-1	CDD
Adjoint administratif	C	ADM	350	0,00	3-2	CDD
Adjoint technique	C	TECH	350	0,00	3-2	CDD
Adjoint technique	C	TECH	350	0,00	3-2	CDD
Administrateur	A	ADM	1015	0,00	3-4	CDI
Assistant d'enseignement artistique	B	CULT	388	0,00	3-2	CDD
Assistant d'enseignement artistique principal de 1ère classe	B	CULT	547	0,00	3-2	CDD
Assistant d'enseignement artistique principal de 1ère classe	B	CULT	442	0,00	3-4	CDI
Assistant d'enseignement artistique principal de 2ème classe	B	CULT	399	0,00	3-1	CDD
Assistant d'enseignement artistique principal de 2ème classe	B	CULT	465	0,00	3-2	CDD
Assistant d'enseignement artistique principal de 2ème classe	B	CULT	452	0,00	3-4	CDI
Assistant d'enseignement artistique principal de 2ème classe	B	CULT	415	0,00	3-2	CDD
Assistant de conservation principal 2ème classe	B	CULT	415	0,00	3-2	CDD
Attaché	A	ADM	535	0,00	3-2	CDD
Attaché	A	ADM	496	0,00	3-3-2°	CDD
Attaché	A	ADM	731	0,00	3-4	CDI
Attaché principal	A	ADM	931	0,00	3-4	CDI
Ingénieur principal	A	TECH	726	0,00	3-4	CDI
Prof ens art CIN	A	CULT	525	0,00	3-2	CDD
Prof ens art CIN	A	CULT	533	0,00	3-4	CDI
Prof ens art CIN	A	CULT	662	0,00	3-4	CDI
Prof ens art HCI	A	CULT	910	0,00	3-4	CDI
Rédacteur	B	ADM	389	0,00	3-2	CDD
Rédacteur principal 2ème classe	B	ADM	415	0,00	3-2	CDD
Technicien	B	TECH	431	0,00	3-2	CDD
Technicien principal 2ème classe	B	TECH	453	0,00	3-2	CDD
<b>Agents occupant un emploi non permanent (7)</b>				<b>0,00</b>		
Assistant d'enseignement artistique principal de 2ème classe	B	CULT	389	0,00	3-a°	CDD
Technicien principal 2ème classe	B	TECH	567	0,00	3-a°	CDD
<b>TOTAL GENERAL</b>				<b>0,00</b>		

(1) CATEGORIES: A, B et C.

(2) SECTEUR ADM : Administratif.  
TECH : Technique.  
URB : Urbanisme (dont aménagement urbain).  
S : Social.

MS : Médico-social.  
MT : Médico-technique.  
SP : Sportif.  
CULT : Culturel  
ANIM : Animation.  
PM : Police.  
OTR : Missions non rattachables à une filière.

- (3) REMUNERATION : Référence à un indice brut (indiquer le niveau de l'indice brut) de la fonction publique ou en euros annuels bruts (indiquer l'ensemble des éléments de la rémunération brute annuelle).
- (4) CONTRAT : Motif du contrat (loi du 26 janvier 1984 modifiée) :
- 3-a° : article 3, 1er alinéa : accroissement temporaire d'activité.
  - 3-b : article 3, 2ème alinéa : accroissement saisonnier d'activité.
  - 3-1 : remplacement d'un fonctionnaire autorisé à servir à temps partiel ou indisponible (maladie, maternité...).
  - 3-2 : vacance temporaire d'un emploi.
  - 3-3-1° : absence de cadre d'emplois de fonctionnaires susceptibles d'assurer les fonctions correspondantes.
  - 3-3-2° : emplois du niveau de la catégorie A lorsque les besoins des services ou la nature des fonctions le justifient.
  - 3-3-3° : emplois de secrétaire de mairie des communes de moins de 1 000 habitants et de secrétaire des groupements composés de communes dont la population moyenne est inférieure à ce seuil.
  - 3-3-4° : emplois à temps non complet des communes de moins de 1 000 habitants et des groupements composés de communes dont la population moyenne est inférieure à ce seuil, lorsque la quotité de temps de travail est inférieure à 50 %.
  - 3-3-5° : emplois des communes de moins de 2 000 habitants et des groupements de communes de moins de 10 000 habitants dont la création ou la suppression dépend de la décision d'une autorité qui s'impose à la collectivité ou à l'établissement en matière de création, de changement de périmètre ou de suppression d'un service public.
  - 3-4 : article 21 de la loi n° 2012-347 : contrat à durée indéterminée obligatoirement proposée à un agent contractuel.
  - 38 : article 38 travailleurs handicapés catégorie C.
  - 47 : article 47 recrutements directs sur emplois fonctionnels
  - 110 : article 110 collaborateurs de groupes de cabinets.
  - 110-1 : collaborateurs de groupes d'élus.
  - A : autres (préciser).
- (5) Indiquer si l'agent contractuel est titulaire d'un contrat à durée déterminée (CDD) ou d'un contrat à durée indéterminée (CDI). Les contrats particuliers devront être labellisés « A / autres » et feront l'objet d'une précision (ex : « contrats aidés »).
- (6) Occupent un emploi permanent de la fonction publique territoriale, les agents non titulaires recrutés sur le fondement des articles 3-1, 3-2, 3-3, 38 et 47 de la loi n° 84-53 du 26 janvier 1984, ainsi que les agents qui sont titulaires d'un contrat à durée indéterminée pris sur le fondement de l'article 21 de la loi n° 2012-347.
- (7) Occupent un emploi non permanent de la fonction publique territoriale, les agents non titulaires recrutés sur le fondement des articles 3, 110 et 110-1.
- (8) Si un contrat fixe comme référence de rémunération un traitement hors échelle, il convient de mentionner le chevron conformément à l'article 6 décret 85-1148 du 20 octobre 1985.

<b>IV – ANNEXES</b>	<b>IV</b>
<b>AUTRES ELEMENTS D'INFORMATIONS LISTE DES ORGANISMES DE REGROUPEMENT</b>	<b>C3.1</b>

**C3.1 – LISTE DES ORGANISMES DE REGROUPEMENT AUXQUELS ADHERE LA COMMUNE OU  
L'ETABLISSEMENT**

DESIGNATION DES ORGANISMES	DATE D'ADHESION	MODE DE FINANCEMENT (1)	MONTANT DU FINANCEMENT
<b>Etablissements publics de coopération intercommunale</b>			
<b>Autres organismes de regroupement</b>			
SEDIF : SYNDICAT DES EAUX ILE DE FRANCE			0,00
SMGSEVESC : SYNDICAT MIXTE POUR LA GESTION DU SERVICE DES EAUX DE VERSAILLES ET DE SAINT CLOUD			0,00
SYCTOM : SYNDICAT INTERCOMMUNAL DE TRAITEMENT DES ORDURES MENAGERES DE L AGGLOMERATION PARISIENNE			0,00
SIDOMPE : SYNDICAT INTERCOMMUNAL POUR LA DESTRUCTION DES ORDURES MENAGERES			0,00
SITRU : SYNDICAT INTERCOMMUNAL DE TRAITEMENT DES RESIDUS URBAINS DE LA BOUCLE DE SEINE	24/09/2013		0,00
PNR : PARC NATUREL DE LA VALLEE DE CHEVREUSE	23/06/2014		0,00
SIAVB : SYNDICAT INTERCOMMUNAL POUR L ASSAINISSEMENT DE LA VALLEE DE LA BIEVRE	01/01/2018		0,00
SMAERG : SYNDICAT MIXTE D AMENAGEMENT DU RU DE GALLY	01/01/2018		0,00

(1) Indiquer si le financement est fait par TPZ, TPU, TPU + fiscalité additionnelle, fiscalité additionnelle ou sans fiscalité propre.

<b>IV – ANNEXES</b>	<b>IV</b>
<b>AUTRES ELEMENTS D'INFORMATIONS LISTE DES SERVICES INDIVIDUALISES DANS UN BUDGET ANNEXE</b>	<b>C3.3</b>

**C3.3 – LISTE DES SERVICES INDIVIDUALISES DANS UN BUDGET ANNEXE**

<b>Catégorie d'établissement</b>	<b>Intitulé / objet de l'établissement</b>	<b>Date de création</b>	<b>N° et date de délibération</b>	<b>N° SIRET</b>	<b>Nature de l'activité (SPIC/SPA)</b>	<b>TVA (oui / non)</b>
service	Assainissement DSP	01/01/2020	D.2020.01.1 - 07/01/2020	24780058400044	SPIC	Non
Régie à seule autonomie financière	Assainissement Marchés	01/01/2020	D.2020.01.1 - 07/01/2020	24780058400051	SPIC	Non
Régie à seule autonomie financière	Assainissement Régie	01/01/2020	D.2020.01.1 - 07/01/2020	24780058400069	SPIC	Non

<b>IV – ANNEXES</b>	<b>IV</b>
<b>AUTRES ELEMENTS D'INFORMATIONS</b> <b>LISTE DES SERVICES ASSUJETTIS A LA TVA ET NON ERIGES EN BUDGET ANNEXE</b>	<b>C3.4</b>

**C3.4 – LISTE DES SERVICES ASSUJETTIS A LA TVA ET NON ERIGES EN BUDGET ANNEXE**

<b>Catégorie d'établissement</b>	<b>Intitulé / objet de l'établissement</b>	<b>Date de création</b>	<b>N° et date de délibération</b>	<b>Nature de l'activité (SPIC/SPA)</b>
service affaires générales	location de bureaux		-	SPA
service	Pépinière d'entreprises	01/07/2010	-	SPA
service	Aire accueil des gens du voyage	01/01/2012	-	SPA

<b>IV – ANNEXES</b>	<b>IV</b>
<b>DECISIONS EN MATIERE DE TAUX DE CONTRIBUTIONS DIRECTES</b>	<b>D1</b>

**D1 – TAUX DE CONTRIBUTIONS DIRECTES**

Libellés	Bases notifiées (si connues à la date de vote)	Variation des bases/(N-1) (%)	Taux appliqués par décision de l'assemblée délibérante (%)	Variation de taux/N-1 (%)	Produit voté par l'assemblée délibérante	Variation du produit/N-1 (%)
Taxe d'habitation	0,00	0,00	0,00	0,00	0,00	0,00
TFPB	0,00	0,00	0,00	0,00	0,00	0,00
TFPNB	0,00	0,00	2,02	0,00	30 000,00	0,00
CFE	0,00	0,00	18,86	0,00	26 570 000,00	0,00
<b>TOTAL</b>	<b>0,00</b>	<b>0,00</b>			<b>0,00</b>	<b>0,00</b>



<b>IV – ANNEXES</b>	<b>IV</b>
<b>ARRETE ET SIGNATURES</b>	<b>D2</b>

Nombre de membres en exercice : 0

Nombre de membres présents : 0

Nombre de suffrages exprimés : 0

VOTES :

Pour : 0

Contre : 0

Abstentions : 0

Date de convocation : 30/03/2021

Présenté par le président (1),

A Versailles, le 06/04/2021

le président,

Délibéré par l'assemblée (2), réunie en session ordinaire

A Versailles, le 06/04/2021

Les membres de l'assemblée délibérante (2),

ALEXIS Jacques	
ANZIEU Renaud	
AUBERT Marie-Hélène	
AUDIC DE QUERNEN Tanneguy	
AUROY Vanessa	
BANCAL Michel	
BARATON Jean-François	
BELLIER Martine	
BERQUET Patrice	
BODARWE Anne-Sophie	
BOUGLE Fabien	
BOUQUET Annick	
BOURGOUIN-LABRO Marie-Laure	
BOËLLE Marie	
BRAR-CHAUVEAU Nathalie	
BRAU Sonia	
BRILLAULT Philippe	
CARON Christine	
CHAGNAUD-FORAIN Claire	
CHARPENTIER Violaine	
CONRIÉ Jean-Pierre	

<b>IV – ANNEXES</b>	<b>IV</b>
<b>ARRETE ET SIGNATURES</b>	<b>D2</b>

CURTI Gilles	
DARCHIS François	
DE MAZIERES François	
DELAPORTE Olivier	
DELEPIERRE Richard	
DEMASSIET Jérémy	
DOUCERAIN Caroline	
DREVON Bruno	
DUCHON Lydie	
DULONGPONT Lydie	
DÉZÉCOT Elodie	
GAIGNARD-VIOT Laëtitia	
GRASSET Stéphane	
HAMZA Kamel	
HANNIER Jocelyne	
HERMANN Jane-Marie	
HOURDIN Arnaud	
ISSAKIDIS Jean-Michel	
JAQUEMET Nathalie	
JOSSET Anne-Lise	
KONSDORFF Christophe	
LAMIR Magali	
LANCELIN Henri	
LARDENNOIS Géraldine	
LAROCHE de ROUSSANE Jean-Pierre	
LEBRUN Olivier	
LINQUIER Erik	
LION Emmanuel	
LONCLE DUDA Lucie	

<b>IV – ANNEXES</b>	<b>IV</b>
<b>ARRETE ET SIGNATURES</b>	<b>D2</b>

LUCE Jean-Philippe	
MELLOR Florence	
NOURISSIER Alain	
PAIN Philippe	
PECRESSE Valérie	
PELLETIER-LE BARBIER Anne	
PIGANEAU Sylvie	
POULLENNEC Gwilherm	
RENAUD Pascale	
RIBERT Benoît	
RIGAUD-JURE Béatrice	
RIVAUD Richard	
RODWELL Charles	
ROUCHER Dominique	
SANSON Alain	
SCHMIT Martine	
SCHNELL Jean-Christian	
SIMON Anne-France	
SOUDRY Pierre	
THÉVENOT Pascal	
TOURELLE Marc	
TRINIAC Sophie	
WATTELLE Luc	
d'ESTEVE Sylvie	
de CRÉPY Emmanuelle	
de LA FAIRE Olivier	

Certifié exécutoire par le président (1), compte tenu de la transmission en préfecture, le , et de la publication le

A , le

(1) Indiquer le maire ou le président de l'organisme.

(2) L'assemblée délibérante étant : le conseil communautaire.



VersaillesGrandParc  
communauté d'agglomération

6 avenue de Paris - CS10922  
78009 Versailles Cedex